2245

2018

2019

24 YILDIR MÜŞTERİLERİMİZE BASILI VE ELEKTRONİK İLETİŞİMİN TÜM ALANLARINDA ÖZGÜN, YARATICI, ENTEGRE VE KATMA DEĞERİ YÜKSEK TASARIM-İÇERİK-ÜRETİM ÇÖZÜMLERİ SUNUYORUZ.

TAYBURN®

RAPORLAMA
YATIRIMCI İLİŞKİLERİ
İHTİSAS EDİTÖRLÜĞÜ

Tayburn, Türkiye Entegre Raporlama (ERTA) üyesidir.

İÇİNDEKİLER

1 BİLGİNİN ÇÖZÜM GÜCÜ
2 TAYBURN HAKKINDA
3 TAYBURN'ÜN STRATEJİSİ VE HİZMET YAKLAŞIMI
4 TAYBURN HİZMET DÖNGÜSÜNÜN BİLEŞENLERİ
6 TAYBURN'ÜN DESTEKLEDİĞİ İNİSİYATİFLER
8 TAYBURN UK
10 RAPORLAMA
16 2018 RAPORLAMA PORTFÖYÜ
134 BİR RETROSPEKTİF: 1994-2017
152 YATIRIMCI İLİŞKİLERİ
166 İHTİSAS EDİTÖRLÜĞÜ
170 1994-2018 HİZMET SUNDUKLARIMIZ
176 İLETİŞİM

BU BROŞÜRDE:

FAALİYET RAPORU
ENTEGRE FAALİYET RAPORU
SÜRDÜRÜLEBİLİRLİK RAPORU
İNTERAKTİF / ONLINE RAPORLAR
ÖZET FAALİYET RAPORU
YATIRIMCI İLİŞKİLERİ ÜRÜNLERİ
İHTİSAS EDİTÖRLÜĞÜ

BİLGİNİN ÇÖZÜM GÜCÜ

TAYBURN, 1994 YILINDAN BERİ MÜŞTERİLERİNE BASILI VE ELEKTRONİK İLETİŞİMİN TÜM ALANLARINDA ÖZGÜN, YARATICI, ENTEGRE VE KATMA DEĞERİ YÜKSEK TASARIM-İÇERİK-ÜRETİM ÇÖZÜMLERİ SUNMAKTADIR.

MÜŞTERİLERİNİN ETKİN VE SÜRDÜRÜLEBİLİR BİR PAYDAŞ İLETİŞİMİ KURMALARINDA VE KÜRESEL REKABETTE GÜÇLÜ BİR ŞEKİLDE YER ALMALARINDA ROL OYNAYAN TAYBURN, ÜRÜN VE HİZMETLERİNİ BİLGİNİN ÇÖZÜM GÜCÜ İLE ŞEKİLLENDİRMEKTEDİR.

TAYBURN, GLOBAL HİZMET GÜCÜNE SAHİP BİR MARKADIR. TAYBURN GERİDE KALAN 24 YIL İÇİNDE ABD, ALMANYA, ARNAVUTLUK, FRANSA, HOLLANDA, İNGİLTERE, KOSOVA, LÜKSEMBURG VE ROMANYA'YI KAPSAYAN GENİŞ BİR COĞRAFYAYA ÜRÜN VE HİZMET SUNMUŞTUR.

FAALİYET DÖNGÜSÜNÜ TERZİ İŞİ BİR YAKLAŞIMLA İŞLETEN TAYBURN, GRUBUN BİRLEŞİK KRALLIK'TAKİ HİZMET NOKTALARI İLE İŞBİRLİĞİ İÇİNDE ÇALIŞMAKTA; FARKLI DİSİPLİNLERDEKİ YETKİNLİKLER VE EN GÜNCEL KNOW-HOW'I MÜŞTERİLERE EN İYİYİ SUNMAK ADINA BİR ARAYA GETİRMEKTEDİR. BU YAKLAŞIM, TAYBURN'ÜN SİNERJİK VE ESNEK BİR ÇALIŞMA BECERİSİ SERGİLEMESİNE İMKAN SUNMAKTA, PAYLAŞILAN DEĞERİ PERÇİNLEMEKTEDİR.

çözü

TAYBURN HAKKINDA

Faaliyet Raporlaması	Sürdürülebilirlik Danışmanlığı ve Raporlaması	Entegre Raporlama	Yatırımcı İlişkileri Ürünleri
İhtisas Editörlüğü	Dijital	Marka	Pazarlama

TAYBURN'ÜN STRATEJİSİ VE HİZMET YAKLAŞIMI

Tayburn'ün stratejisi, paydaşlarla işbirliği içinde hareket ederek katma değer üretmeyi ve aynı zamanda değer zinciri boyunca pozitif etki yaratmayı öngörmektedir.

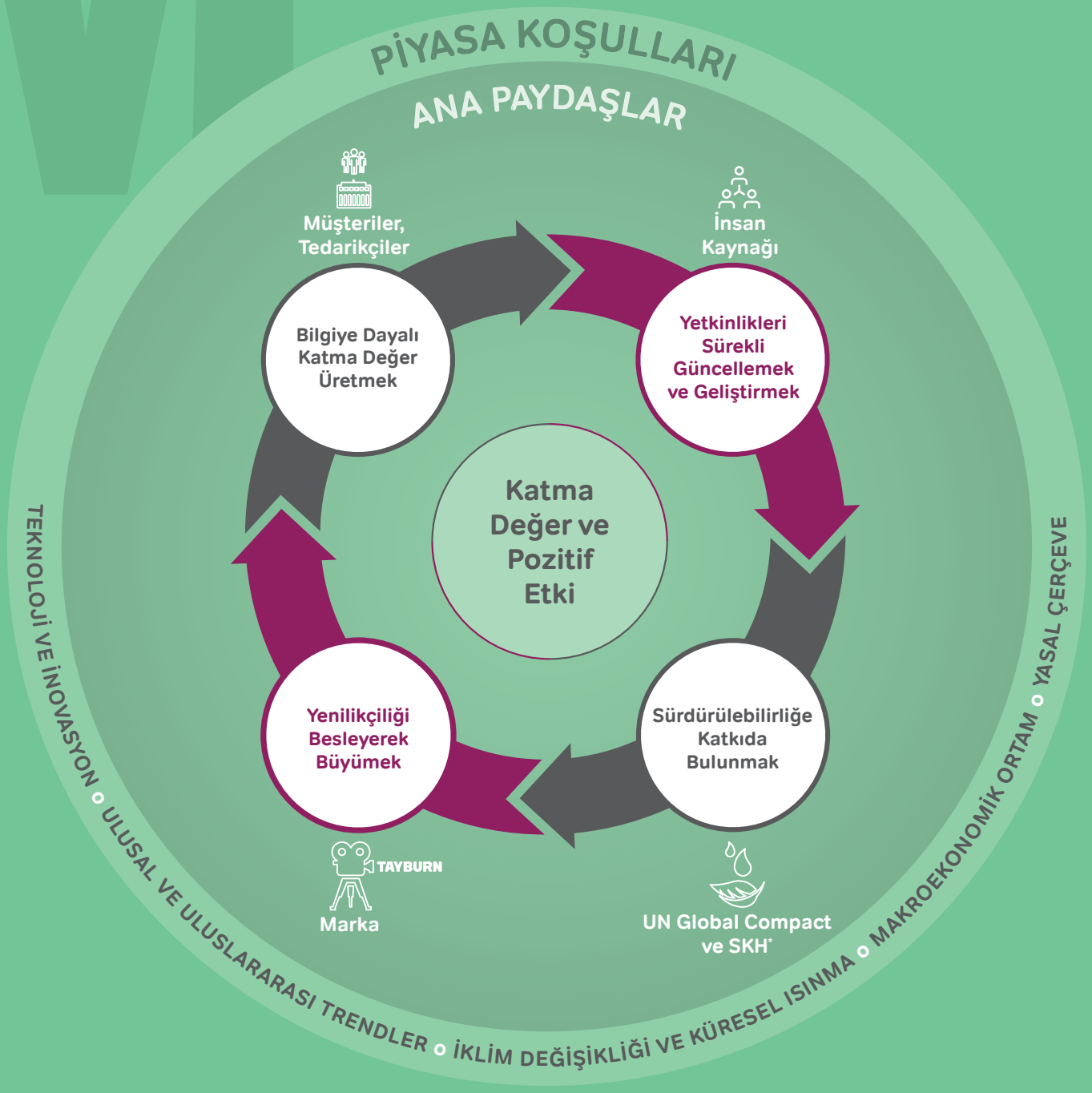

Sürdürülebilirliği benimsemiş bir kurumsal iletişim danışmanı olan Tayburn'ün hedefi, iş döngüsü kapsamında, paydaşları ile birlikte ürettiği pozitif etkiyi her alanda geliştirmek ve değer zinciri boyunca katkısını sürekli artırmaktır.

Yenilikçiliği, kaliteyi ve özgünlüğü, üstlendiği her projede gözeten Tayburn, müşteriyi derinlemesine ve çok yönlü tanımanın yanı sıra, uzun vadeli çözüm ortaklıkları geliştirme temeline dayalı bir hizmet yaklaşımını benimsemiştir.

*Sürdürülebilir Kalkınma Hedefleri

TAYBURN HİZMET DÖNGÜSÜNÜN BİLEŞENLERİ

Paydaşlarımız

1

TAYBURN'ÜN MÜŞTERİ KİTLESİ GENİŞ BİR ÇEŞİTLİLİK GÖSTERMEKTEDİR.

2

NİTELİKLİ VE YETKİN İNSAN KAYNAĞI, TAYBURN'ÜN REKABET EŞİĞİNİ VE GÜCÜNÜ OLUŞTURMAKTADIR.

3

MATBAALAR, DİJİTAL ÇÖZÜM SAĞLAYICILARI, FOTOĞRAFÇILAR, İLLÜSTRATÖRLER, DANIŞMANLAR İLE HİZMET ALINAN DİĞER KURULUŞ VE KİŞİLER TAYBURN'ÜN TEDARİK ZİNCİRİNİN ANA UNSURLARIDIR.

TAYBURN, UZUN VADELİ ÇÖZÜM ORTAKLIKLARI GELİŞTİRME TEMELİNE DAYALI BİR HİZMET YAKLAŞIMINA SAHİPTİR.

Önceliğimiz

- Farklı sektörlerden farklı ölçeklerde, geniş bir müşteri tabanına hizmet sunmak
- Müşteri taleplerini butik bir yaklaşımla cevaplamak
- Sürdürülebilirliğe ve SKH'ne, müşteri ilişkileri kanalıyla katkıda bulunmak ve imzacısı olduğu küresel girişimlere destek vermek

İnsan kaynağının;

- bilgi ve ihtisaslaşma seviyesini geliştirerek sektörde ve piyasada farklılaşmak
- yetkinliklerini üstün hizmet sunma hedefi kapsamında doğru bir yaklaşımla kullanmak

Tedarikçi ilişkilerini,

- uzun vadeli bakış açısı ve iş ortaklığı yaklaşımıyla geliştirmek
- müşteriler için doğru çözümler üretmek
- üstlenilen projeleri zamanında ve bütçe dahilinde tamamlamak adına optimal şekilde kullanmak

YÜKSEK PAYDAŞ MEMNUNİYETİ

TAYBURN'ÜN DESTEKLEDİĞİ İNİSİYATİFLER

TAYBURN, 2016-2019 DÖNEMİ GLOBAL COMPACT TÜRKİYE YÖNETİM KURULU ÜYELİĞİ GÖREVİNİ YÜRÜTMEKTEDİR.

Global Compact Network Türkiye

UN Global Compact'e desteğini açıklayan ilk Türk reklam ajansı Tayburn'dür.
Tayburn, 29 Temmuz 2009'da UN Global Compact'e taahhüdünü iletmiş; başvurusu 3 Ağustos 2009'da onaylanmıştır.

Tayburn, Global Compact Türkiye Yönetim Kurulu Üyesi'dir.
Tayburn, 2016-2019 dönemi için Global Compact Türkiye Yönetim Kurulu Üyeliği'ne seçilmiştir.

Tayburn yüklendiği bu önemli görev kapsamında, UN Global Compact'i oluşturan ilkelerin, Türk iş dünyası ve sivil toplum inisiyatifleri arasında yaygınlaştırılmasına ve UN Global Compact'e dair algının güçlendirilmesine yönelik çalışmalarda yer almaya kararlı bir şekilde devam edecektir.

2009'dan bu yana UN Global Compact imzacısı olan Tayburn'ün Küresel İlkeler Sözleşmesi İlerleme Bildirimlerine www.tayburnkurumsal.com adresinden ulaşılabilir.

Caring for Climate

Tayburn, Caring for Climate'a taraf olan az sayıdaki Türk şirketinden biridir.
Tayburn, BM'nin sivil oluşumlarına verdiği desteği, 2013 yılının ilk çeyreğinde Caring for Climate'a taahhüdünü ileterek bir adım öteye taşımıştır.

BUSINESS FOR PEACE

Business for Peace'e taraf olan ilk iki Türk şirketinden biri
Tayburn, 19-20 Eylül 2013 tarihlerinde gerçekleştirilen Global Compact Liderler Zirvesi'nde Business for Peace (B4P) inisiyatifine katılmıştır. Bu platform, UN Global Compact'in 10 İlkesi kapsamında şirketlerin ürün ve hizmetleri ile olduğu kadar geliştirecekleri sınır ötesi işbirlikleri ile de küresel barışa katkı sağlamalarını hedeflemektedir.

GRI

Tayburn, GRI'ın kurumsal paydaşıdır.
Global Reporting Initiative (GRI)'in kurumsal paydaşı olan Tayburn, girişimin global ve çok taraflı paydaş süreci kapsamında, dünya genelinde kabul edilen sürdürülebilirlik raporlaması ilkelerini geliştirme misyonunu desteklemektedir. Tayburn, sürdürülebilirlik danışmanlığı ve raporlama alanlarında katma değeri yüksek, örnek çözümlere imza atmaktadır.

TAYBURN, FAALİYETLERİYLE DOĞRUDAN İLİŞKİLİ OLDUĞUNU ÖNGÖRDÜĞÜ 5, 12, 13 VE 17. SÜRDÜRÜLEBİLİR KALKINMA HEDEFLERİ'Nİ STRATEJİSİNDE İÇSELLEŞTİRMİŞTİR VE FAALİYETLERİ İLE DESTEKLEMEKTEDİR.*

tüyid yatırımcı ilişkileri derneği

Tayburn, TÜYİD üyesidir.
Tayburn, TÜYİD Yatırımcı İlişkileri Derneği'nin üyesidir.

TÜYİD, Türkiye'de yatırımcı ilişkileri ile bağlantılı farklı hedef kitleleri kurumsal ve bireysel platformlarda bir araya getirerek, mesleki bilgi üretmek ve yatırımcı ilişkileri uygulamalarında dünya standartlarına ulaşmak amacıyla faaliyet göstermektedir.

TÜYİD'in paydaşları ile interaktif iletişiminde kilit rol oynayan web sitesi Tayburn tarafından geliştirilmiş olup, belirli aralıklarla güncellenmektedir. TÜYİD'in faaliyet raporlarını da hazırlayan Tayburn, derneğin çalıştaylarında aktif görevler üstlenmektedir.

ENTEGRE RAPORLAMA TÜRKİYE

Tayburn, 2017 yılında ERTA'ya katılmıştır.
2011 yılında Türkiye Kurumsal Yönetim Derneği (TKYD) ve İş Dünyası ve Sürdürülebilir Kalkınma Derneği (SKD Türkiye) tarafından bir çalışma grubu kurulmuş, Türkiye'de entegre raporlama konusunda farkındalık yaratılması çalışmaları başlatılmıştır. TKYD, bu süreçte IIRC'nin Türkiye'deki iletişim noktası olarak görev almıştır. 2013 ve 2015 yıllarında atılan adımları takiben, 21 Ekim 2015'te TUSİAD tarafından Kurumsal Raporlamada Yeni Dönem: Entegre Raporlama Rehberi yayınlanmış; entegre raporlamanın tanıtımı amacıyla düzenlenen konferansı takiben Entegre Raporlama Türkiye Ağı (ERTA) kurulmuştur.

Prof. Dr. Güler Aras (bağımsız kurucu üye) başkanlığında; TÜSİAD, TKYD, Borsa İstanbul, IIRC Türkiye Büyükelçisi, Global Compact Türkiye, SKD Türkiye ve çeşitli sektörlerden temsilcilerin yer aldığı platform, şirketlerin finansal olmayan bilgilerini finansal bilgiler ile entegre bir şekilde raporlamalarını ve entegre düşüncenin yaygınlaşmasını amaçlamaktadır.

Tayburn, 24 Nisan 2017'de ERTA'ya üye olmuştur.

*Tayburn, SKH kapsamında kaydettiği performansı yıllık bazda yayınladığı UNGC İlerleme Bildirimleri ile paydaşlarına duyurmaktadır. İlgili bildirimlere, www.tayburnkurumsal.com web adresinden erişilebilir.

TAYBURN UK

Birleşik Krallık'ın lider reklam ajansı - Küresel bir marka
1979 yılında kurulan Tayburn, Birleşik Krallık'ın lider reklam ajanslarından biridir.

Tayburn, kuruluşundan günümüze kadar geçen 39 yılda sergilediği performans ile sayısız ödül kazanmış; Birleşik Krallık'ın en etkin ve en yaratıcı tasarım ajanslarının sıralandığı iki farklı ulusal ligde ilk 20 arasında ön sıralarda yer almayı başarmıştır.

Hızla değişen küresel pazar ve talep koşullarına uygun olarak, Tayburn, son dönemde dijital mecralardaki odağını genişletmiş, yetkinliklerini bu yeni stratejisine uygun olarak güncellemiş ve hizmet sunduğu kitleyi önemli oranda geliştirmiştir.

Tayburn, piyasa değeri yüksek markalar geliştiriyor.
İtibarı ve piyasa konumu güçlü markalar daha kârlı olmanın ötesinde, piyasadaki varlıklarını rakiplerine oranla daha hızlı geliştirebilmekte ve yüksek bir müşteri memnuniyeti grafiği çizmektedirler.

Tayburn'ün rolü, müşterileri ve markaları arasında yeni kanalların kurulmasına destek olmak, piyasa değeri yüksek markalar geliştirmektir. Tayburn, markaların fark edilir, hatırlanır ve hakkında konuşulur hale gelmelerini sağlayan fikirler geliştirmekte, iletişim kanalları tasarlayarak stratejiler üretmektedir.

TAYBURN UK - 2018 YILI ÖDÜLLERİNDEN

CROSSE & BLACKWELL
MARKETING SOCIETY STAR AWARDS
ALTIN ÖDÜL

THE BLACK WOLF BREWERY
MARKETING SOCIETY STAR AWARDS
ALTIN ÖDÜL

CROSSE & BLACKWELL
THE DBA DESIGN EFFECTIVENESS AWARDS
BRONZ ÖDÜL

TAYBURN®

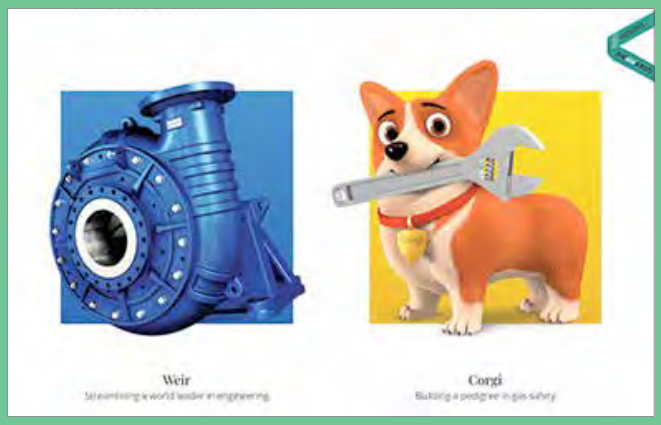

TAYBURN'ÜN MÜŞTERİ PORTFÖYÜNDEN

CHANNEL4
CHARLES TAYLOR
CORGI HOMEPLAN
CROSSE & BLACKWELL
DC DALGLIESH
FNZ
HEINEKEN UK
HISTORIC SCOTLAND
JWF
PEARSON
PRINCES FOOD AND DRINK GROUP
SCOTTISH PROVIDENT
SCOTTISH WATER
STANDARD LIFE WEALTH
STEWART INVESTORS
SURE THING!
TESCO
THE AA
THE BLACK WOLF BREWERY
THE YARD
THERE
TOSHIBA TEC
UNMISTAKABLY BILL'S
VIRGIN HOTELS
WEIR GROUP

2.211

RAPORLAMA

TREND BELİRLEME GÜCÜ
RAPORLAMA ALANINDA ULUSLARARASI PİYASALARDA VE TÜRKİYE'DE TREND BELİRLEYİCİ OLARAK KABUL EDİLEN TAYBURN, MÜŞTERİLERİNE ÖZGÜN, KATMA DEĞERİ YÜKSEK VE HER YÖNÜYLE DOĞRU ÇÖZÜMLER SUNMAKTADIR.

Tayburn, 1994 yılından bu yana, Türkiye'de ve yurt dışında raporlama alanında hizmet sunmaktadır. Tayburn, bu süreçte;

- **251 farklı müşterinin**
- **923 projesini üstlenmiş ve**
- **2.211 adet raporlama ürünü hazırlamıştır.**

RAPORLAMA PROJE ADEDİ

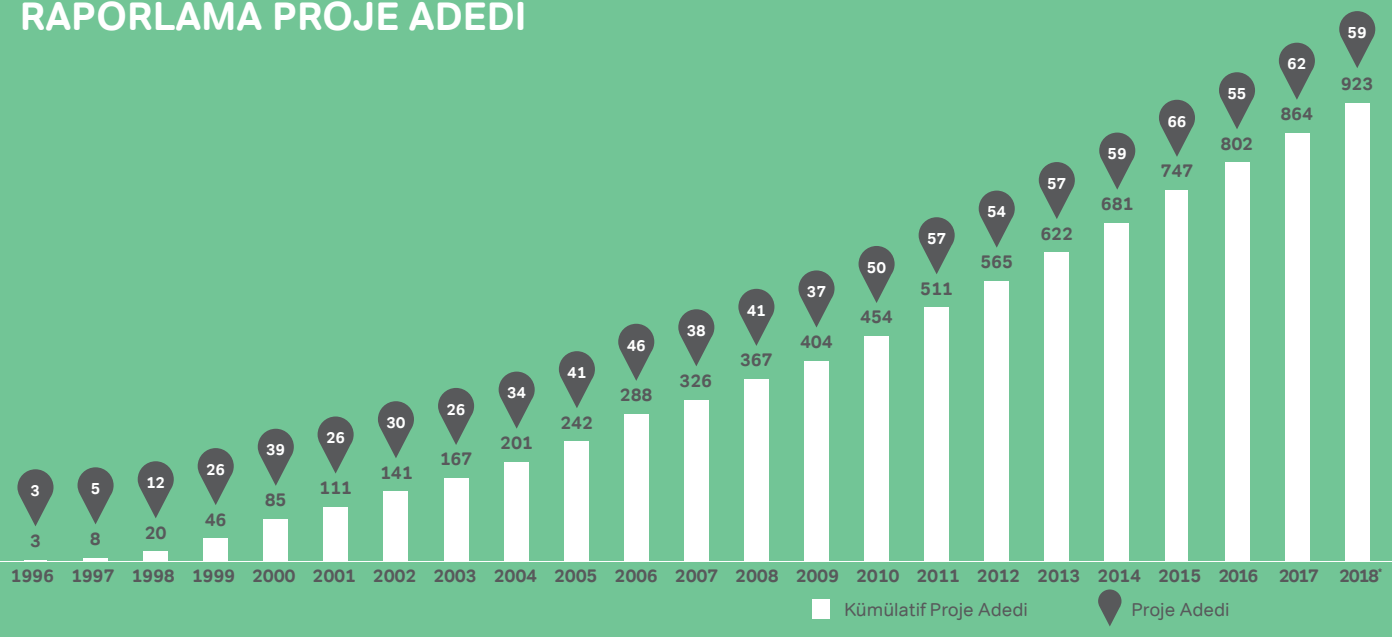

RAPORLAMA ÜRÜN ADEDİ

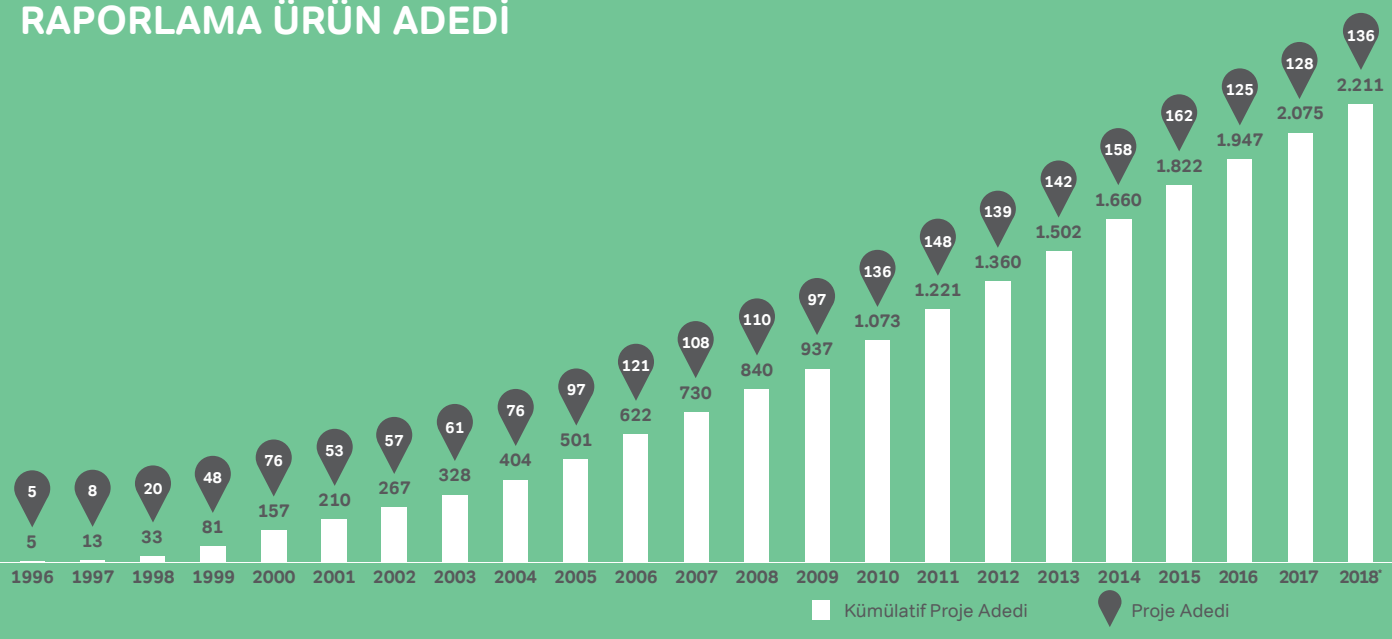

*Eylül 2018 itibarıyladır.

- Faaliyet raporu, entegre faaliyet raporu ve sürdürülebilirlik raporu projelerini kapsar.
- Ürün tanımlamasında yapılan değişiklik nedeni ile adetler önceki yıl broşürlerinden farklılık arz edebilir.

RAPORLAMA

TAYBURN,
• FAALİYET RAPORLAMASI
• SÜRDÜRÜLEBİLİRLİK DANIŞMANLIĞI VE RAPORLAMASI
• ENTEGRE RAPORLAMA
SEGMENTLERİNDE HİZMET SUNMAKTADIR.

Şirketlerin performansını objektif ve etkin yansıtma gücü
Tayburn, müşterilerinin performans verilerini doğru okumayı, stratejik mesajlarını etkin bir şekilde geliştirmeyi ve rapor içeriğini bütünsel bir yapıda oluşturarak sunmayı iyi bilen, uzmanlaşmış bir danışmanlık şirketidir.

Bankacılık ve finans alanlarında tecrübe sahibi bir ekip
Bankacılık ve finans alanlarında ulusal ve uluslararası deneyime sahip stratejist, geliştirici ve editör kadrosu, ana dili İngilizce olan çevirmenleri ve yetkin tasarım ve uygulama ekibi, Tayburn'ün raporlama alanındaki konumunu güçlü ve sürdürülebilir kılan etkenlerdir.

Uluslararası ödüllerle taçlanmış tasarım gücü
Güçlü ve köklü bir tasarım geleneğinin temsilcisi olan Tayburn, Türkiye ve uluslararası alanda yürüttüğü projeleri ile çok sayıda tasarım ödülü kazanmış bir ajanstır.

Stratejik mesajları destekleyen tasarım çözümleri, Tayburn'ün müşterilerine sunduğu temel bir katma değer öğesidir. Müşterilerle ortak bir çalışma sürecinin sonunda geliştirilen tasarım dili, şirketlerin kurumsal kimliğini yansıtmanın ötesinde paydaşlarla olan iletişim ve ilişkide kilit rol oynamaktadır.

Çok mecralı raporlamanın önemi
Hızla gelişen ve yaygınlaşan dijital dünya, elektronik raporlamanın en az matbu raporlama kadar önem kazanmasını sağlamıştır. Paydaşlarıyla iletişimlerini mümkün olan her türlü mecrada geliştirmeyi hedefleyen şirketler, dijital platformları yoğun olarak kullanmaktadır.

Dijital platformların kullanımı, iletişimde etkinliği artırmanın yanında günümüz dünyasında büyük önem kazanmış bulunan çevreci politikaları da desteklemektedir.

Tayburn, matbu raporların elektronik versiyonlarını, müşterilerinin hedef kitle analizini ve iletişim stratejilerini dikkate alarak geliştirmektedir.

Yüksek kalitede, zamanında ve bütçe dahilinde çözümler
Tayburn için toplam kalite, müşteri ilişkisinden içerik geliştirmeye ve üretime hizmet sürecinin bütün aşamalarını kapsamaktadır ve entegre bir yönetim yaklaşımıyla ele alınmaktadır.

Diğer taraftan, halka açık şirketler başta olmak üzere, müşterilerin tamamı paydaşlarıyla iletişimde zamana karşı bir yarış içindedir. Tayburn, bu yalın gerçek karşısında, zamanında teslimatın en az raporun kalitesi kadar önemli olduğunun bilincinde ve sorumluluğunda hareket etmektedir.

UZ

Tayburn, taahhüt ettiği ürün ve hizmetleri anlaşılan bütçe parametreleri dahilinde gerçekleştirmeyi bir diğer ana hedef olarak kabul etmekte ve bunu müşterilerine sunduğu kilit bir taahhüt olarak görmektedir.

Raporlama alanında küresel başarı
Tayburn, 2015 LACP Vizyon Ödülleri'nde, farklı disiplinlerde aldığı 100 üzerinden 99 puanlık skor ile, dünyada raporlama alanında faaliyet gösteren 4 lider global ajanstan biri seçilmiştir. Ödül programı kapsamında Tayburn, Yılın En İyi Raporlama Ajansı Platin Ödülü'nü 2 ABD'li ve bir Alman raporlama ajansı ile paylaşmıştır. Aynı yarışmada Tayburn, EMEA bölgesinde de Platin Ödülün sahibi olmuştur.

Tayburn 2018 yılında ise dünyanın en prestijli ödül programlarından biri olan Stevie IBA kapsamında, online ve basılı rapor kategorilerinde, dünya ölçeğinde en çok ödül alan reklam ajansı olmayı başarmıştır.

Tayburn'ün çalışmaları, LACP, Stevie IBA, ARC ve IADA gibi çok sayıda ödül programlarında farklı kategorilerde sayısız ödülle değerlendirilmiştir.

RAPORLAMANIN BELKEMİĞİNİ İYİ VE DOĞRU İÇERİK OLUŞTURUR.

ŞİRKETLERİN PAYDAŞLARINA YÖNELİK MESAJLARINI MÜMKÜN OLAN EN YALIN VE ANLAŞILIR BİR DİLDE İLETEBİLMESİ; İYİ PLANLANMIŞ BİR RAPOR İÇERİĞİ, KURUMSAL BİR SES TONUNDA HAZIRLANMIŞ EDİTÖRYEL BİR ÇALIŞMA VE ANA DİLDE İNGİLİZCE EDİTÖRLÜK İLE MÜMKÜNDÜR.

Tayburn'den raporlamada "ilk"ler

- Uluslararası raporlama alanındaki en iyi uygulamaları Türk piyasasına sunan öncü şirket olmuştur.
- Türkiye'den ilk faaliyet raporu hizmet ihracatını gerçekleştirmiştir. (Türk firmalarının iştirakleri hariç)
- Türkiye'nin ilk web faaliyet raporunu hazırlamıştır.
- Pek çok sektörün ilk sürdürülebilirlik raporu projesini başarıyla tamamlamıştır.
- Türkiye'de reel sektör tarafından yapılan ilk entegre faaliyet raporunu hazırlamıştır.

FAALİYET RAPORLAMASINDAN ENTEGRE RAPORLAMAYA

ENTEGRE RAPOR NEDİR?

IIRC'NİN TANIMINA GÖRE "ENTEGRE RAPOR BİR ŞİRKETİN STRATEJİSİNİN, KURUMSAL YÖNETİMİNİN, PERFORMANSININ VE BEKLENTİLERİNİN KURULUŞUN DIŞ ÇEVRESİ BAĞLAMINDA KISA, ORTA VE UZUN VADEDE NASIL DEĞER ÜRETECEĞİNİ KISA VE ÖZ BİR ŞEKİLDE ORTAYA KOYAN BİR MECRADIR."

Entegre raporlama kavramı, entegre düşünceyi sahiplenmek ve kurumsal raporlama konusunda gelişme kaydetmek isteyen öncü şirketler için geliştirilmiştir.

İşletmelerin stratejilerini ve geleceğe dair planlarını bir bütün olarak ele almalarına yardımcı olan entegre raporlama, altı farklı sermaye grubunun her birinin performansa katkısının ve aralarındaki ilişkinin net olarak ortaya konmasına olanak sunmaktadır.

ENTEGRE RAPORLAMA, BİR İŞLETMENİN SERMAYESİNİN BİLEŞENLERİNİ ALTI ANA BAŞLIK ALTINDA ELE ALMAKTADIR.

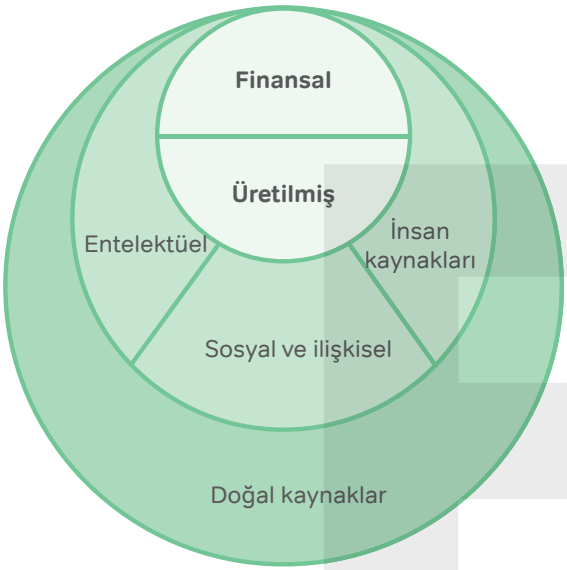

Entegre düşünme ve entegre icra yetkinliği sürdürülebilir geleceğin şifreleridir.
Entegre düşünme yaklaşımı, değer üretim sürecinin doğru anlaşılması ve yönetilmesi açısından kilit önem taşımaktadır.

Bu yaklaşım, aynı zamanda, entegre raporlamanın da odak noktasını oluşturmaktadır.

Entegre düşünme, şirketin departman ve çalışanların arasındaki görünmez bariyerlerin ortadan kaldırılmasını ve işin bütünsel bir bakış açısıyla ele alınmasını öngörmektedir. Şirket entegre düşünme yaklaşımı ile temel güç odaklarını ve geleceğe dair potansiyelini en iyi şekilde tanımlayabilecek ve sürdürülebilirliğini güvence altına alabilecektir. Bu kapsamda kurumsal yönetişimin, stratejinin, iş modelinin, risk yönetiminin ve fırsatların, şirketi etkileyen dışsal gelişmeler ve trendler bağlamında ele alınması ve gerekli adımların atılması gerekmektedir. Diğer taraftan, üretim döngüsünde kullanılan doğal kaynakların ve dışsal ilişkilerin de göz önünde bulundurulması önem taşımaktadır.

Sonuç olarak, entegre düşünme, bir şirketin orta ve uzun vadede dayanıklılığını artırmakta, stratejik kararların alınması sürecinde önemli bir alt yapı sunmaktadır.

Entegre raporlama ne sağlar?

- Entegre raporlama, bir şirketin stratejisinin, değer üretme süreçlerinin ve elde edilen performansın paydaşlara iletişiminin, şeffaf ve küresel ölçekte kıyaslanabilir bir çerçevede yapılmasını sağlamaktadır.

- Entegre raporlama, karar alma mekanizmalarının daha etkin çalışmasını sağlamakta, piyasaların sunduğu fırsatların en verimli şekilde değerlendirilmesini desteklemekte ve risk yönetimini güçlendirmektedir.

- Entegre raporlama hesap verebilirliği, sorumluluğu ve güveni artırdığı gibi, teknolojinin sunduğu bilgi akışı imkanlarını da kullanmakta ve şeffaflığın daha ileriye taşınmasını desteklemektedir.

- Entegre raporlama, markaya olan güveni artırmaktadır. Bir şirket sahibi veya üst düzey yöneticisi açısından, müşterilerin, tedarikçilerin, finansman sağlayıcılarının ve diğer paydaşların güveninin korunması ve geliştirilmesi kilit önemde bir hedeftir. İç yönetim süreçlerini geliştiren ve güçlendiren entegre raporlama değer üretme odaklarının net olarak tanımlanması suretiyle, şirkete olduğu kadar ürün/hizmetlere ve sahip olunan markalara duyulan güvenin pekiştirilmesine de katkıda bulunmaktadır.

Raporlama, salt finansal olmaktan çıkma sürecindedir.
Şirketlerin finansal olmayan performansının raporlanması en az finansal performans kadar önem kazanmıştır.

Bu bağlamda, raporlama çalışmaları kapsamında, genişleyen ve çeşitlenen paydaş kitlesine paralel olarak artan şeffaf bilgiye erişme beklentilerinin karşılanması ihtiyacı da öne çıkmaktadır.

Raporlamanın farklı düzlemleri arasındaki ilişkiyi ortaya koymak ve toplam performansı yeknesak ve kıyaslanabilir bir formatta sunmak adına küresel çalışmalar yapılmaktadır.

Bunların arasında yer alan ve Uluslararası Entegre Raporlama Konseyi (IIRC) tarafından yürütülmekte olan Uluslararası Entegre Raporlama Çerçevesi, geleceğin temel raporlama formatı olmaya güçlü bir adaydır.

IIRC, kurumsal raporlama sürecinin gelişiminde bir sonraki adımın değer yaratma hakkında iletişim kurmak olduğu görüşüne sahiptir.

Uluslararası Entegre Raporlama Çerçevesi ise bu ihtiyacı karşılamak ve geleceğe yönelik bir temel oluşturmak için IIRC tarafından geliştirilmiştir.

Uluslararası Entegre Raporlama Çerçevesi, bir işletmenin sermaye öğeleri başta olmak üzere çok sayıda unsuru, "bilgiler arası bağlantısallık" aracılığıyla nasıl bir araya getirdiğini ve ne şekilde değer ürettiğini paydaşlarına raporlama olanağı sağlamaktadır.

IIRC kimdir?
IIRC; düzenleyici kurumlar, yatırımcılar, şirketler, standart belirleme otoriteleri, muhasebe uzmanları ve STK'lar tarafından kurulmuş küresel bir koalisyondur.

IIRC ve Uluslararası Entegre Raporlama Çerçevesi hakkında bilgiye www.theiirc.org web sitesinden erişebilirsiniz.

2018

RAPORLAMA PORTFÖYÜ

Entegre Faaliyet Raporu
- Borsa İstanbul
- Çimsa

Faaliyet Raporu
- AÇEV
- Aegon Emeklilik ve Hayat
- AG Anadolu Grubu Holding
- Anadolu Hayat Emeklilik
- Anadolu Isuzu
- Anadolu Sigorta
- Aselsan
- Burgan Bank
- Çağdaş Faktoring
- Çelebi Hava Servisi
- EWE Turkey Holding
- Finansal Kurumlar Birliği
- Global Compact Türkiye
- IC İçtaş
- ING Bank
- İş Bankası
- İş Girişim Sermayesi
- İş GYO
- İş Leasing
- Kartonsan
- Koç Holding
- Kordsa
- Merkezi Kayıt İstanbul
- Migros
- Millî Reasürans
- OYAK Maden Metalurji Grubu
- Petkim
- Sermaye Piyasası Lisanslama Sicil ve Eğitim Kuruluşu
- SOCAR Türkiye
- Sompo Japan Sigorta
- T.C. Merkez Bankası
- Takas İstanbul
- TARSİM
- TEB
- Tekfen Holding*
- Tofaş
- Tüpraş
- Türk Eximbank
- Türkiye Finans
- Türkiye Katılım Bankaları Birliği
- Türkiye Sermaye Piyasaları Birliği
- Türkiye Sigortalar Birliği
- TÜSİAD
- Vakıf Emeklilik
- Vestel Beyaz Eşya
- Vestel Elektronik
- Yapı Kredi Koray
- World Federation of Exchanges (İngiltere)**
- Ziraat Bank International AG (Almanya)**
- Ziraat Bankası
- Ziraat Emeklilik
- Ziraat GYO
- Ziraat Katılım
- Ziraat Sigorta
- Zorlu Holding

Sürdürülebilirlik Raporu
- Borsa İstanbul
- OYAK Maden Metalurji Grubu
- Tofaş

*İngilizce editörlük
**Devam eden proje

AÇEV
2017 FAALİYET RAPORU

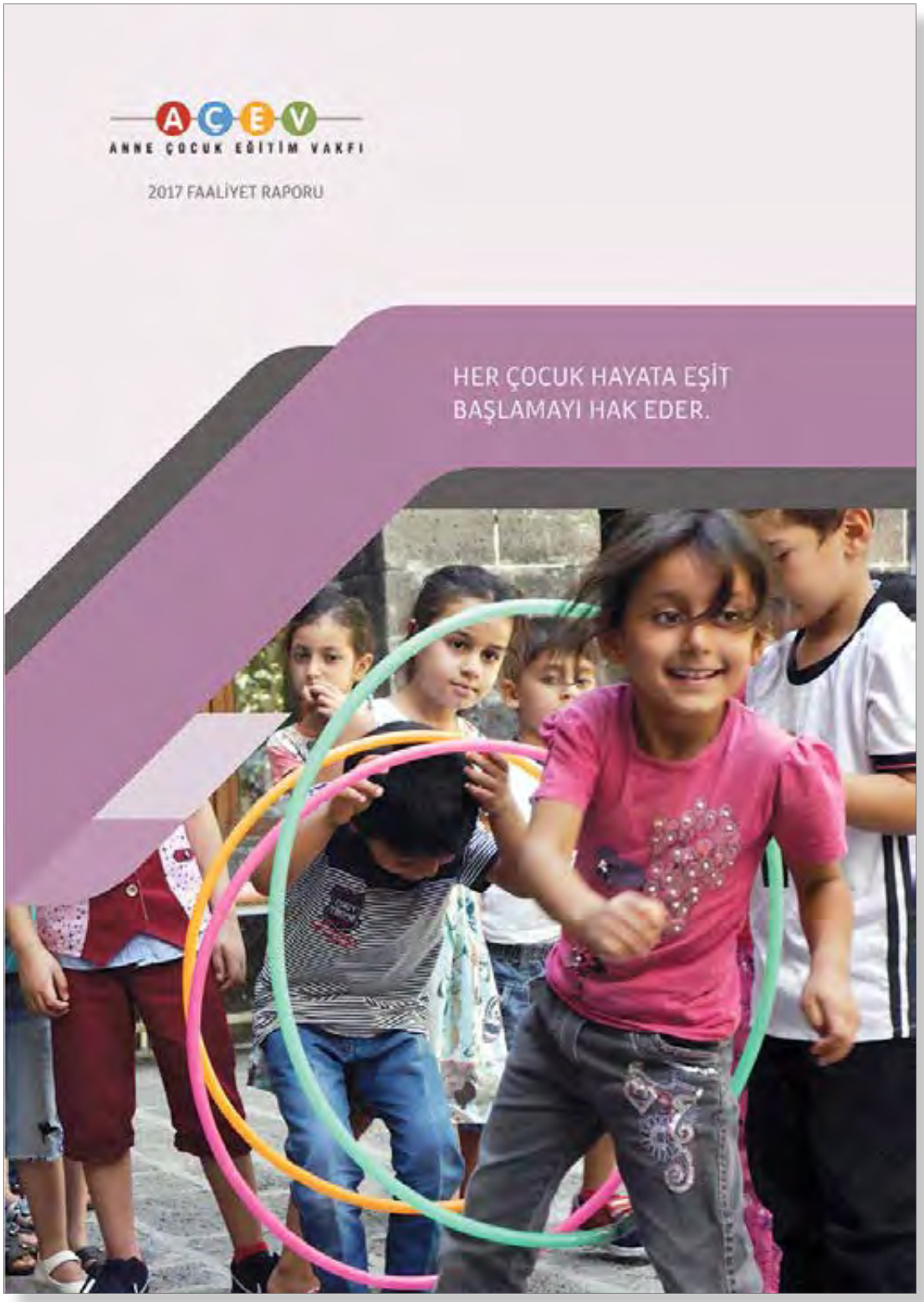

İLK 5 YIL

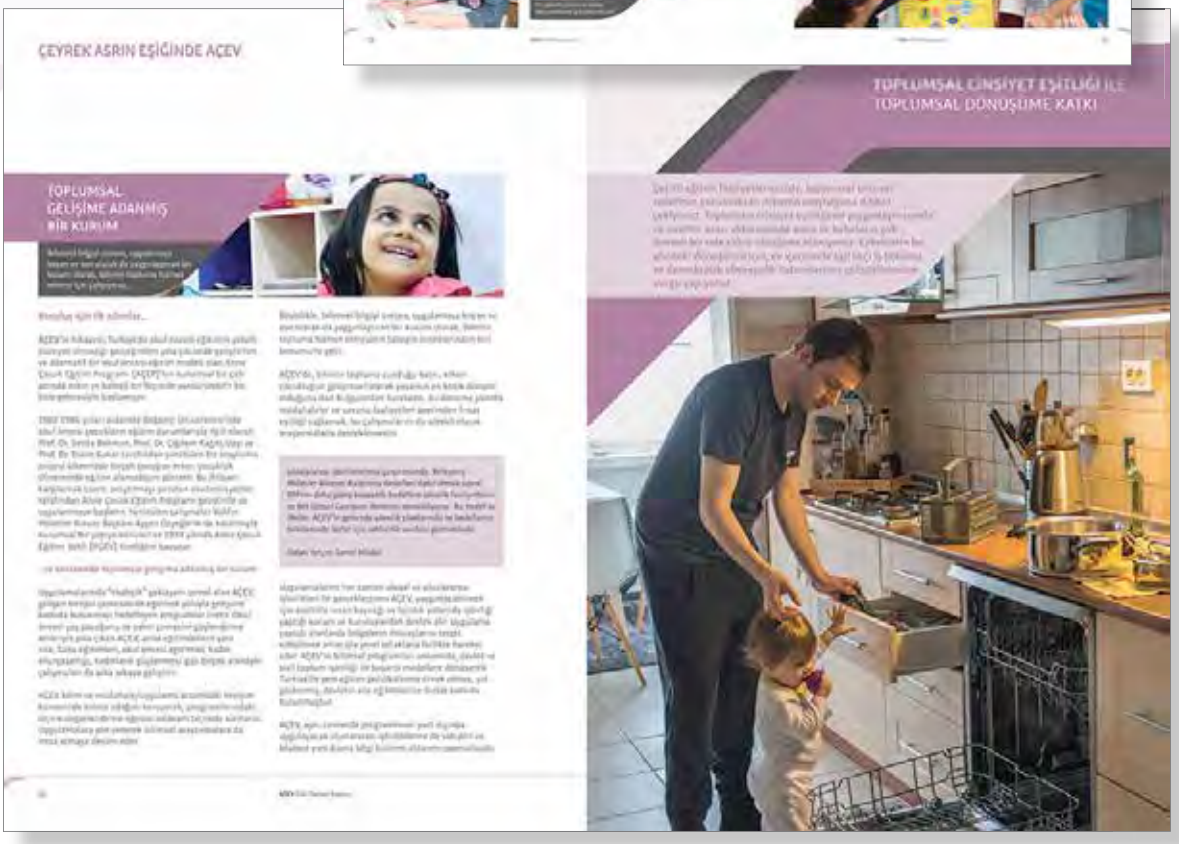
ÇEYREK ASRIN EŞİĞİNDE AÇEV
TOPLUMSAL GELİŞİME ADANMIŞ BİR KURUM
TOPLUMSAL CİNSİYET EŞİTLİĞİ İLE TOPLUMSAL DÖNÜŞÜME KATKI

AEGON EMEKLİLİK VE HAYAT
2017 FAALİYET RAPORU

2017 YILI FAALİYETLERİ SONUÇLARI
10. sırada
%35
%31
%47

AEGON'UN KÜRESEL YAPILANMASI VE FAALİYETLERİ
Amerika
Asya
Aegon Varlık Yönetimi
DÜNYADA AEGON
touch to fit

Touch to Fit

AG ANADOLU GRUBU HOLDİNG
2017 FAALİYET RAPORU

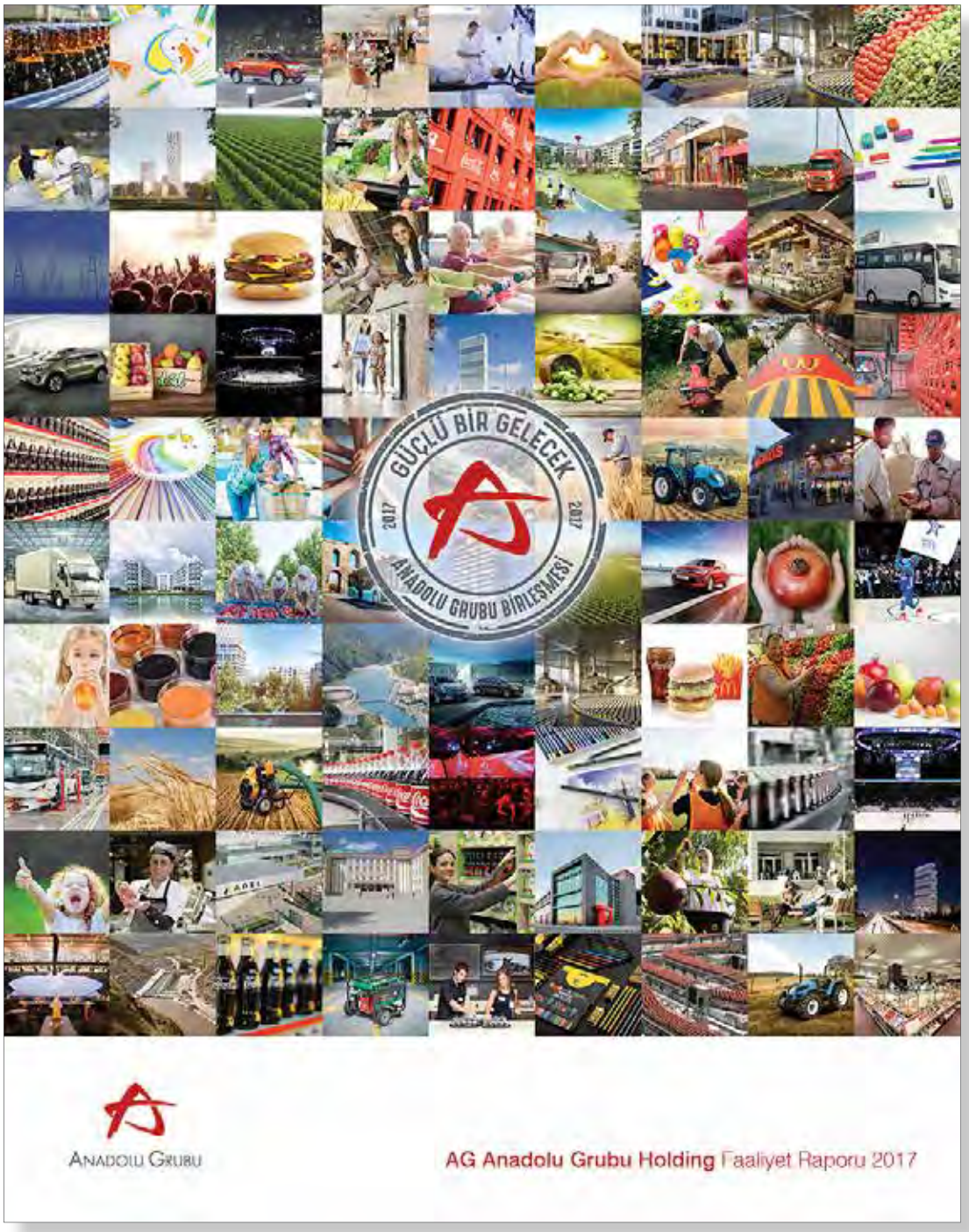

Anadolu Grubu Birleşmesi
Güçlü Bir Gelecek
Biz, Anadolu Grubu olarak sürdürülebilirlik ve kurumsallaşmanın önemine olan inancımızla, Grubumuzu geleceğe taşıyacak ve tarihimizde bir kilometre taşı olarak yerini alacak önemli bir adım attık.
Birleşme
Neden Birleştik?
Nihai Amacımız
Hissedarlar için değer yaratmak ve değeri artırmak

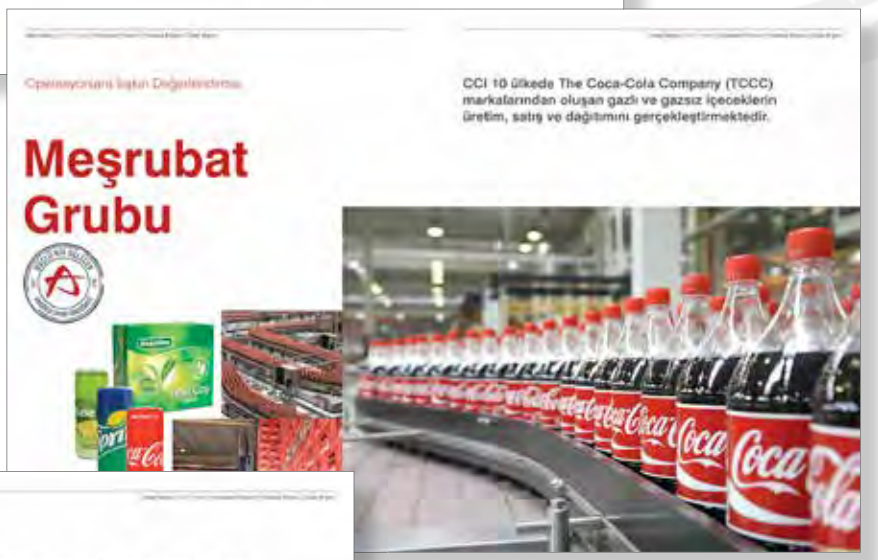
Operasyonları Işıtan Değerlendirme
CCI 10 ülkede The Coca-Cola Company (TCCC) markalarından oluşan gazlı ve gazsız içeceklerin üretim, satış ve dağıtımını gerçekleştirmektedir.
Meşrubat Grubu

Operasyonları Işıtan Değerlendirme
Anadolu Isuzu, 57 milyon Euro ihracat hacmi ile 2017'de son 23 yılın en yüksek yurt dışı satış seviyesine ulaşmıştır.
ISUZU
Anadolu Isuzu

ANADOLU HAYAT EMEKLİLİK
2017 FAALİYET RAPORU

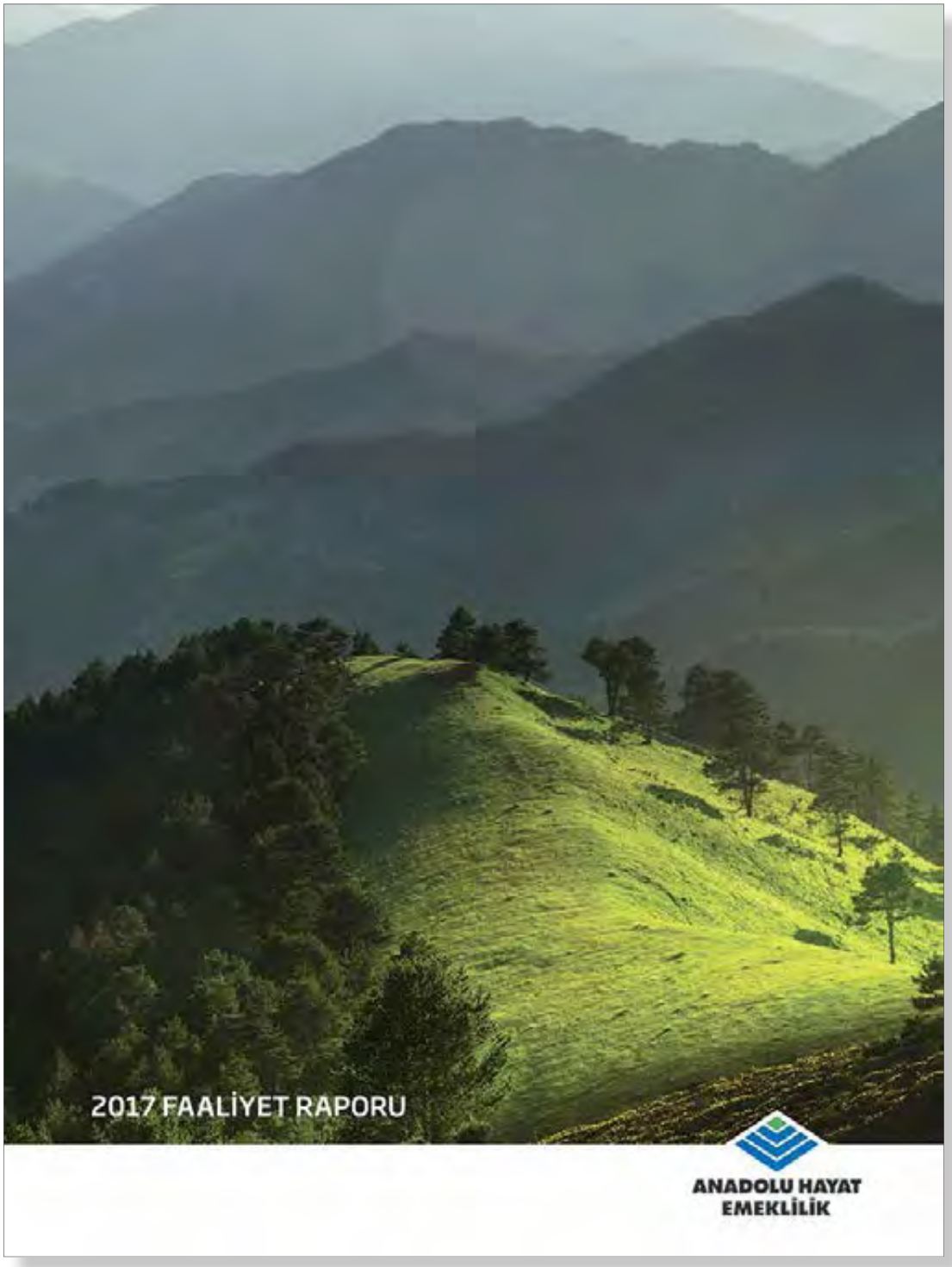

www.anadoluhayat.com.tr/interaktif-faaliyet-raporu/2017/index.html

ANADOLU ISUZU
2017 FAALİYET RAPORU

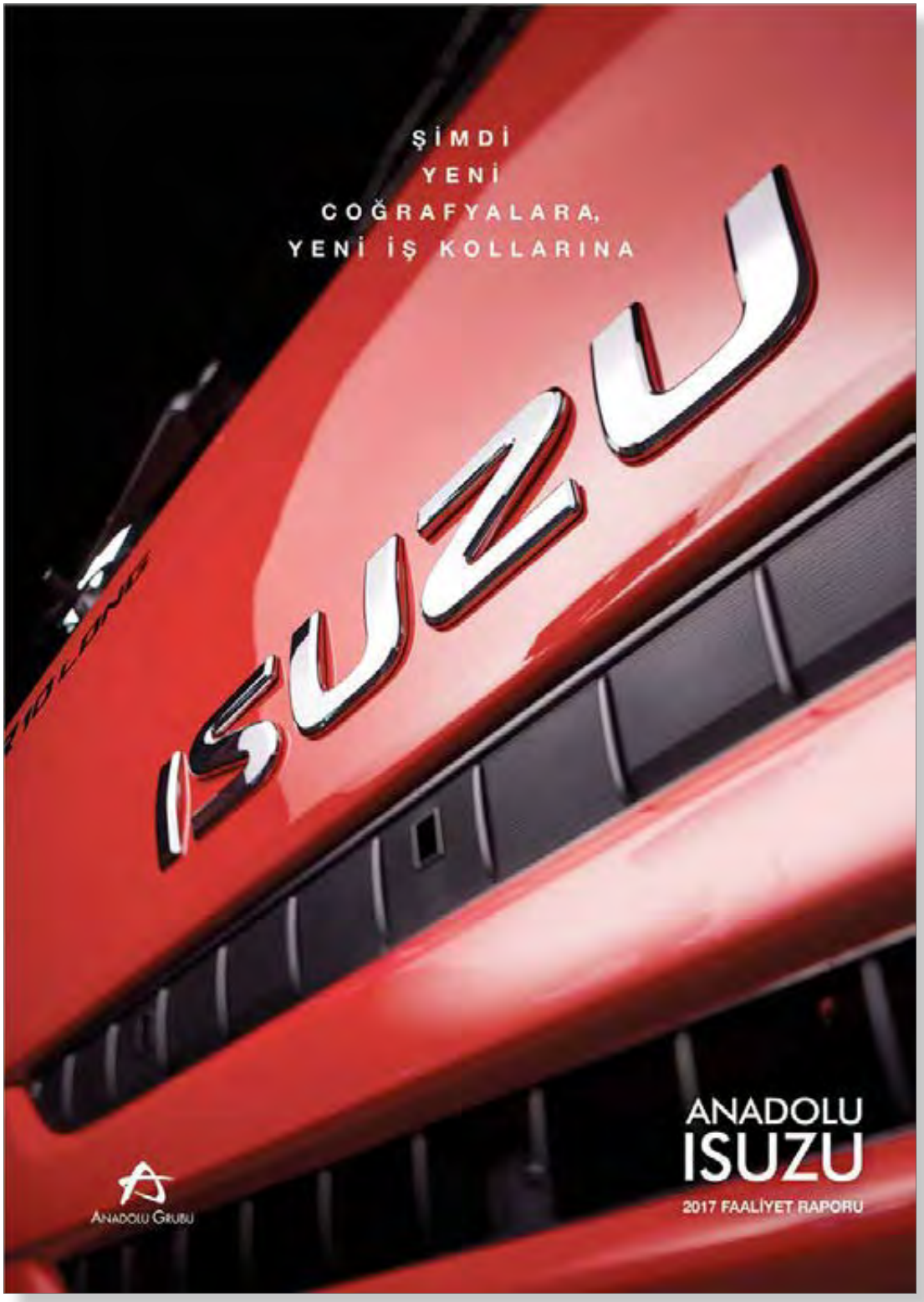

Anadolu Isuzu, 2017 yılında global vizyonu doğrultusundaki ilerleyişini sürdürmüştür.

TORA
TİCARETİN KAPLANI
TORA
ISUZU
TORA

Endüstri 4.0 ve Dijitalleşme Projeleri
ATS

ANADOLU SİGORTA
2017 FAALİYET RAPORU

ARC

- En İyi Başkan Mesajı, Onur Ödülü

IADA

- En İyi Faaliyet Raporu, Genel Değerlendirme, Gümüş Ödül

LACP

- Sigortacılık Kategorisi, En İyi Faaliyet Raporu, Altın Ödül
- Tüm Kategoriler, EMEA Sıralaması, En İyi Rapor Kapağı, Altın Ödül

ASELSAN
2017 FAALİYET RAPORU

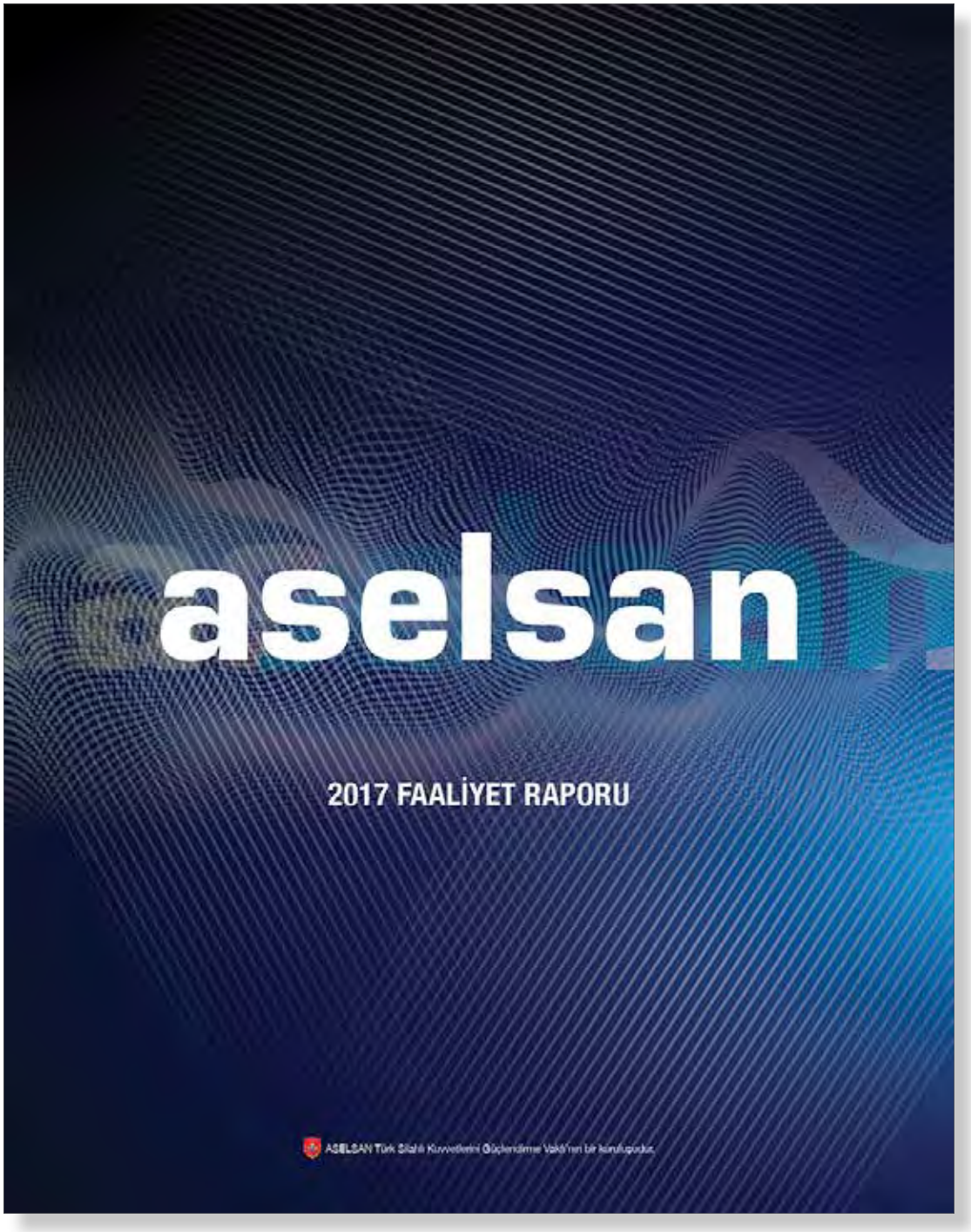

Savunma Sistem Teknolojileri Sektör Başkanlığı
Kripto ve Bilgi Güvenliği Sistemleri çatısı altında ASELSAN, çeşitli görev gereksinimlerine uygun milli kripto cihazları ile bireysel ve yığın haberleşme unsurlarının bilgi güvenliğini sağlayan son teknoloji ürün ve sistemler geliştiriyor.
KRİPTO VE BİLGİ GÜVENLİĞİ
Haberleşme ve Bilgi Teknolojileri Sektör Başkanlığı
ASELSAN, Türk Silahlı Kuvvetleri'nin elektronik haberleşme ve teçhizat konusunda dışa bağımlılığını ortadan kaldırmak misyonuna sahiptir.

BORSA İSTANBUL
2017 ENTEGRE FAALİYET RAPORU

Borsa İstanbul 2017 Entegre Faaliyet Raporu; IIRC, GRI G4, SASB, SSE vb. inisiyatiflerce yayınlanmış kriterler ışığında hazırlanmıştır.

BORSA İSTANBUL
2015-2016 SÜRDÜRÜLEBİLİRLİK RAPORU

Stratejiler
Etkin ve Şeffaf Piyasalar
Borsa İstanbul'da Çalışma Hayatı
135
64
9,8
12,5
506

BURGAN BANK
2017 FAALİYET RAPORU

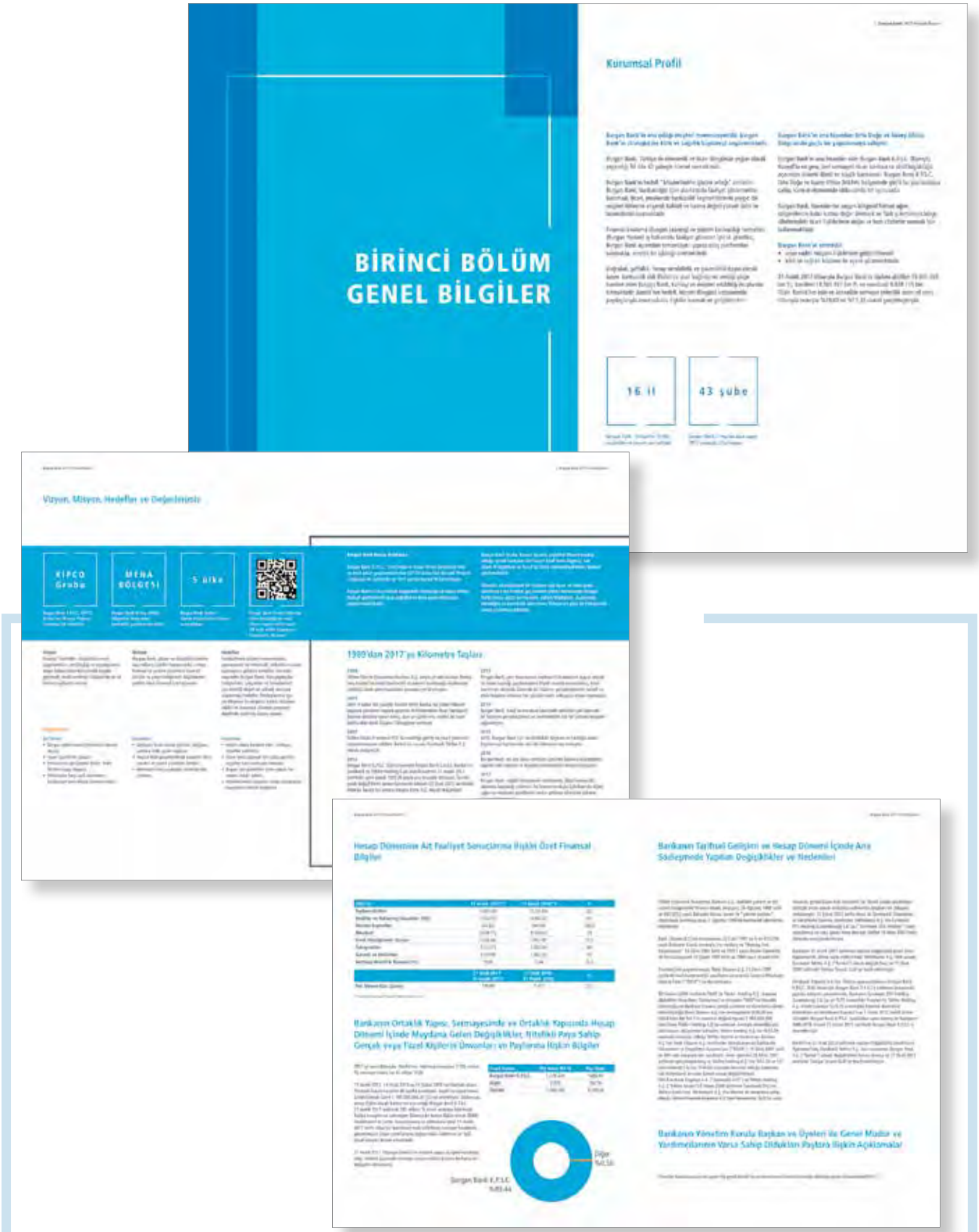
BİRİNCİ BÖLÜM
GENEL BİLGİLER
Kurumsal Profil
16 il
43 şube
Vizyon, Misyon, Hedefler ve Değerlerimiz
KIPCO Grubu
MENA BÖLGESİ
5 ülke
1989'dan 2017'ye Kilometre Taşları
Hesap Dönemine Ait Faaliyet Sonuçlarına İlişkin Özet Finansal Bilgiler
Bankanın Tarihsel Gelişimi ve Hesap Dönemi İçinde Ana Sözleşmede Yapılan Değişiklikler ve Nedenleri
Bankanın Ortaklık Yapısı, Sermayesinde ve Ortaklık Yapısında Hesap Dönemi İçinde Meydana Gelen Değişiklikler, Nitelikli Paya Sahip Gerçek veya Tüzel Kişilerin Unvanları ve Paylarına İlişkin Bilgiler
Bankanın Yönetim Kurulu Başkan ve Üyeleri ile Genel Müdür ve Yardımcılarının Varsa Sahip Olduğunu Paylara İlişkin Açıklamalar

ÇAĞDAŞ FAKTORİNG
2017 FAALİYET RAPORU

Misyon
Diğer finansman kaynaklarına ulaşmakta zorluk çeken KOBİ'ler için alternatif bir finansman kaynağı olarak, finansman sektöründeki entegrasyonu tamamlamak.
Vizyon
Faktoring sektörünün, sağlanan yasal zemin üzerinde berkerin, özellikle KOBİ'lerin rahatça ulaşabileceği tamamlayıcı bir finansman kaynağı olarak yurt sathında yaygınlaşmasını, KOBİ'lerin ve ihracatçıların finansal darboğaz nedeniyle üretim güçlerini yitirmemelerini sağlamak, hizmet kalitesi ve fiyatlama politikaları ile rekabet gücünü yüksek tutmak, yenilikçiliği ve hizmet kalitesi ile sektöründe piyasa yapıcı ve belirleyici olmak.
Ortaklık Yapısı
%68,99
%29,99
%1,00
%0,10
%0,01
Başlıca Göstergeler
Finansal Göstergeler
Kurumsal Profil
Çağdaş Faktoring, çoğunluğunu ekonomimizin belkemiği KOBİ ve mikro işletmelerin oluşturduğu müşteri portföyüne finansman sağlamakta, kişiselleştirilmiş çözümler sunmaktadır.
Çağdaş Faktoring'in temel stratejisi, sürdürülebilir ve kârlı büyümeyi sağlamak ve aktif kalitesini korumaktır.

ÇELEBİ HAVA SERVİSİ
2017 FAALİYET RAPORU

Çelebi Hava Servisi A.Ş.
Faaliyet Raporu 2017

İÇİNDEKİLER

YÖNETİM KURULU'NUN MESAJI

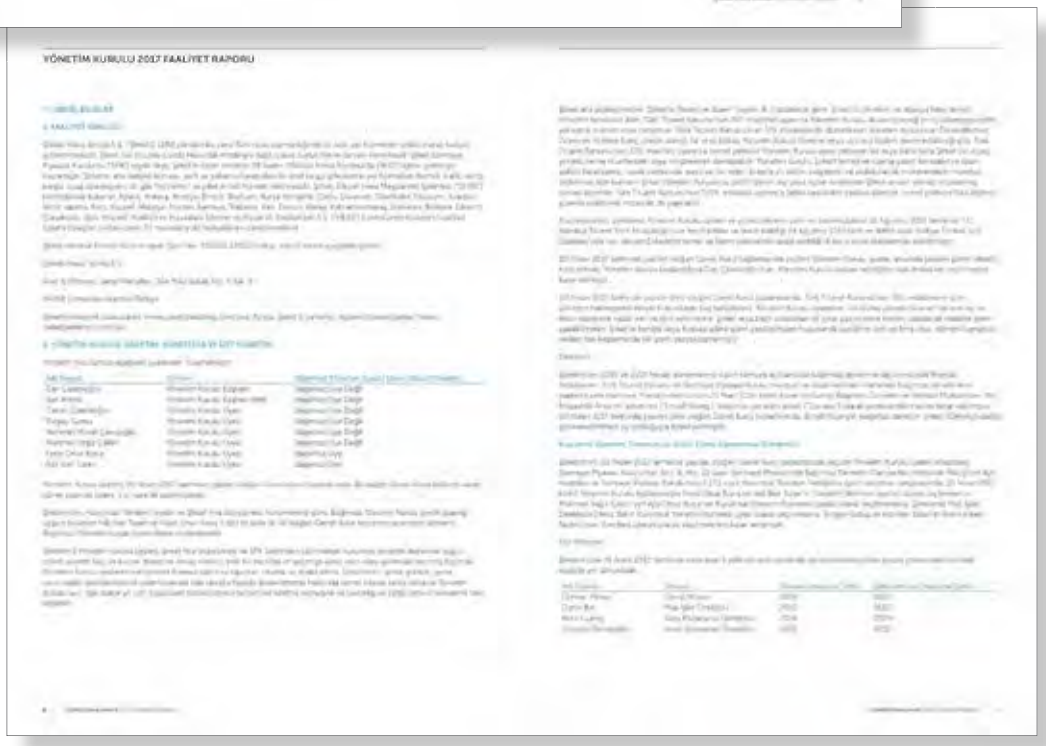

YÖNETİM KURULU 2017 FAALİYET RAPORU

ÇİMSA 2017
ENTEGRE FAALİYET RAPORU

Çimsa 2017 Entegre Faaliyet Raporu; IRC, GRI G4, UNGC, WBCSD-CSI prensipleri ışığında hazırlanmıştır.

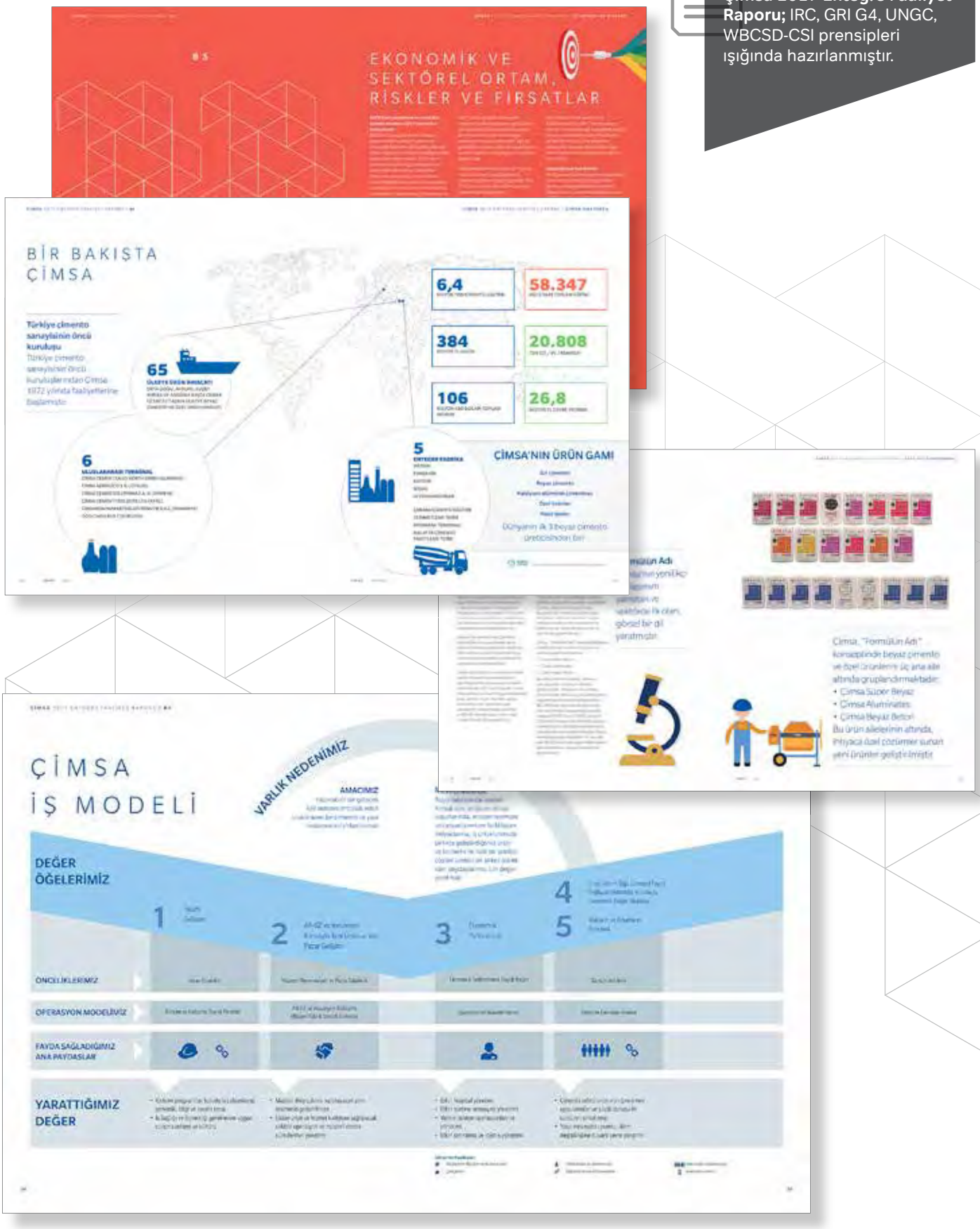

EWE TURKEY HOLDİNG
2017 FAALİYET RAPORU

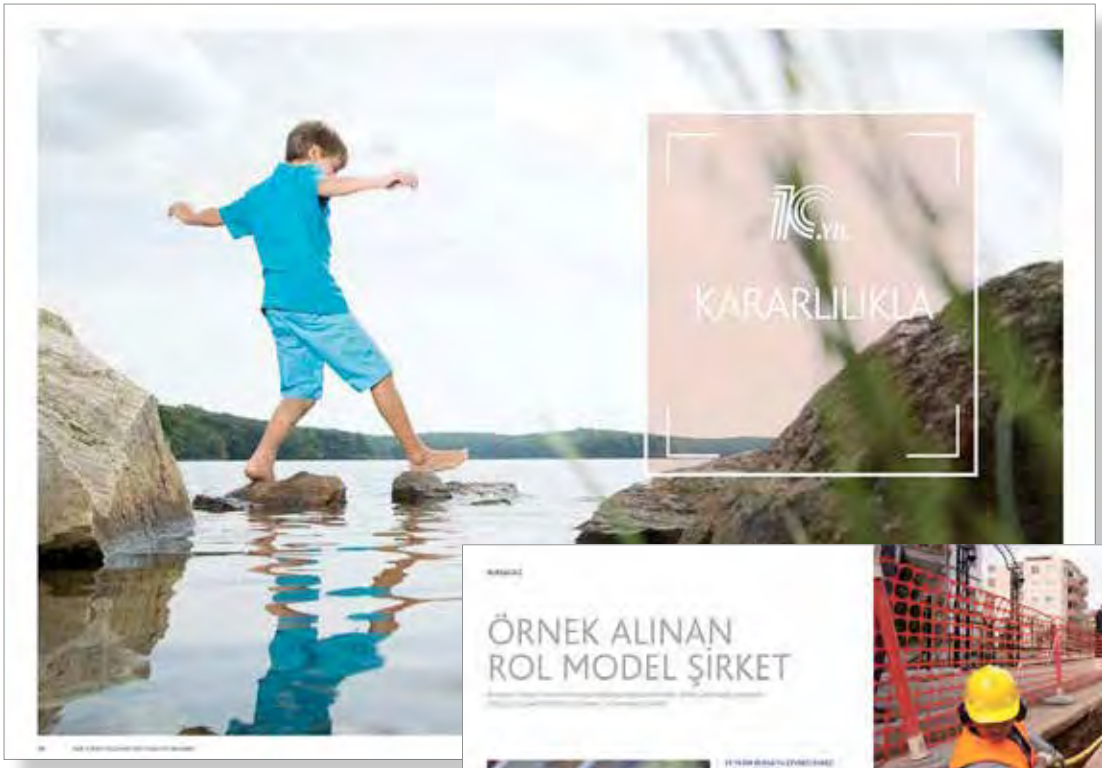
10.YIL
KARARLILIKLA

ÖRNEK ALINAN
ROL MODEL ŞİRKET
149 km

SEKTÖREL GÖRÜNÜM
TEKNOLOJİDEKİ
GELİŞMELER

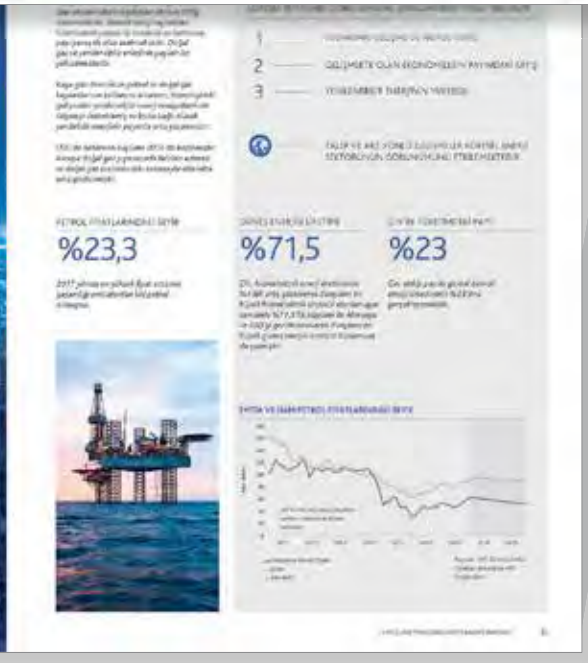
%23,3
%71,5
%23

FİNANSAL KURUMLAR BİRLİĞİ
2017 FAALİYET RAPORU

Reel sektöre finansman
Amacımız: Reel sektöre finansman yaratılmasına katkı sağlamak

47,1 MİLYAR ABD DOLARI

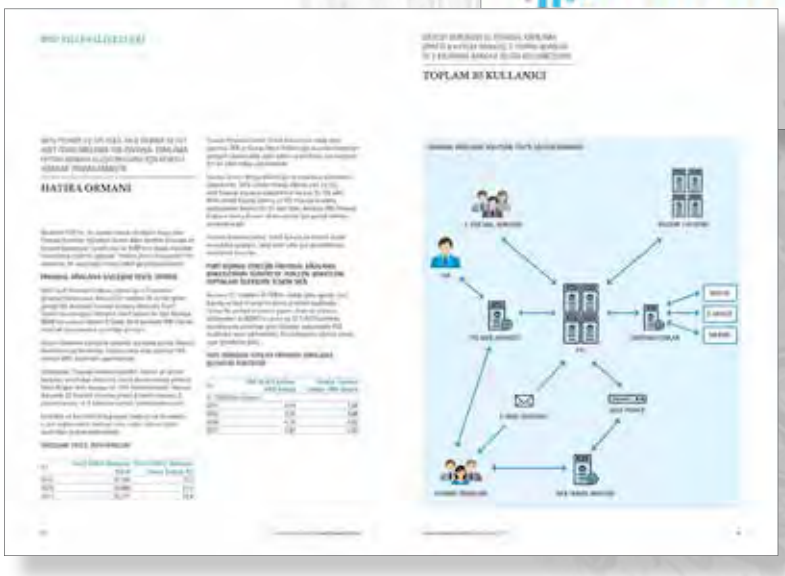
HATIRA ORMANI
TOPLAM 80 KULLANICI

GLOBAL COMPACT TÜRKİYE
2017 FAALİYET RAPORU

UN GLOBAL COMPACT - 10 İLKE
SÜRDÜRÜLEBİLİR KALKINMA HEDEFLERİ
TÜRKİYE'DE UN GLOBAL COMPACT İMZACILARI
TÜRKİYE'DE UN GLOBAL COMPACT İMZACILARI
12
4
76
22
2
66
60
242
TÜRKİYE'DE UN GLOBAL COMPACT İMZACISI ŞİRKETLERİN İSTİHDAM SAĞLADIĞI KİŞİ SAYISI
494.050
EYLEM PLATFORMLARI VE ÇALIŞMA ALANLARI
EYLEM PLATFORMLARI
ÇALIŞMA ALANLARI
VİZYON
'Sorumlu kurumsal vatandaşlık ve sürdürülebilir kurumlar' kavramının Türkiye'de yaygınlaşmasını sağlamak üzere geliştirdiği strateji ve yaklaşımlarla dünyada öncü ve örnek olmak.
MİSYON
Türkiye'de ve uluslararası düzeyde, özel sektör ve diğer sosyal paydaşlar ile işbirlikleri yaparak, sürdürülebilir ve kapsayıcı bir küresel ekonomiye sağlanmasına destek olmak.

IC İÇTAŞ ENERJİ
2017 FAALİYET RAPORU

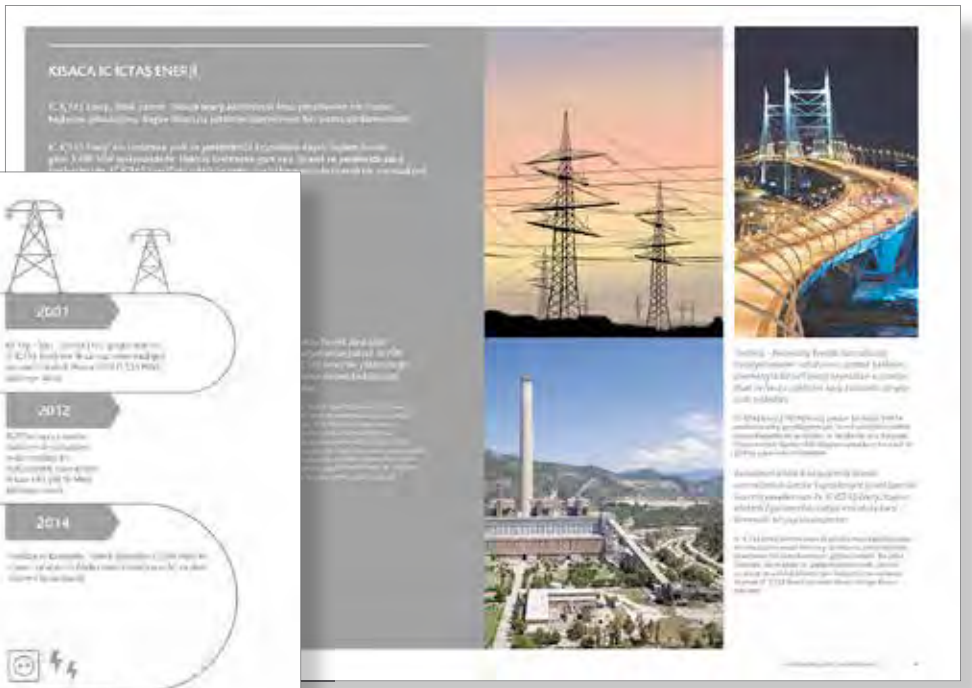
KISACA İÇ İÇTAŞ ENERJİ

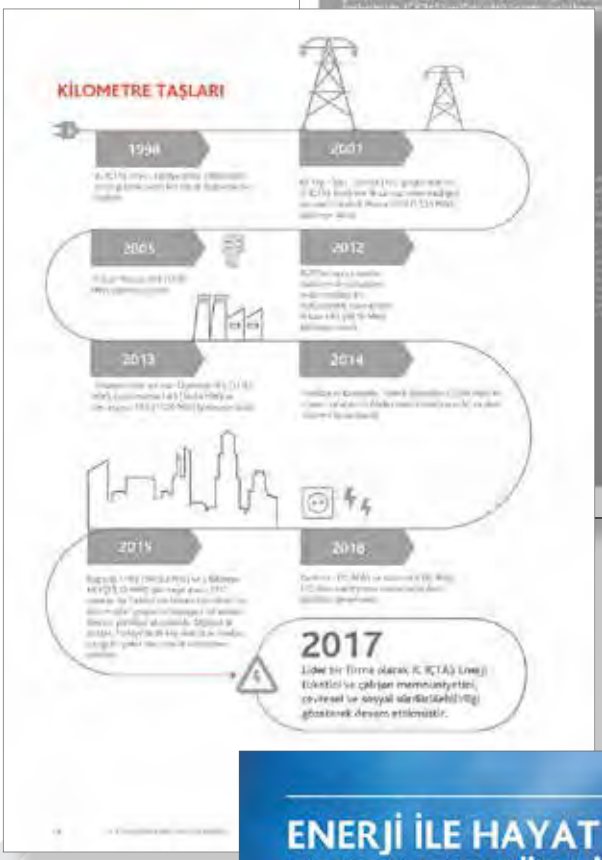
KİLOMETRE TAŞLARI
1998
2001
2005
2012
2013
2014
2015
2016
2017
Lider bir firma olarak İç İÇTAŞ Enerji Elektriği ve çağın memnuniyetini, çevresel ve sosyal sürdürülebilirliği gözetmek devam etmektedir.

ENERJİ İLE HAYAT ARASINDA KÖPRÜLER KURUYORUZ.

ING BANK
2017 FAALİYET RAPORU

Hızlı ve kolay mobil çözümlerimizle müşterilerimizin hep bir adım önde olmaları için çalışıyoruz.

Bireysel Bankacılık

ING Bank'ın müşteriye ve çoğunlukla bağlılığın sürmesini sağlamak ve kolay ve etkin çözümlerle, bireysel bankacılık ürünlerinin çeşitlenmesini yaşa hedefleyerek yapılandırmaktadır.

12,4

Bireysel kredi hacmi

ING Bank'ın 2017 Yılı Faaliyetlerinin Değerlendirilmesi

%19,2

Ticari Bankacılık

Türkiye bankacılık sektörünün yapısına ilişkin bazı bilgilerin değerlendirilmesi

İŞ BANKASI
2017 FAALİYET RAPORU

%36,8
2017 Yılında İş Bankası ve Faaliyetleri
43,1 milyar TL
362,4 milyar TL
66,7 milyar TL
%16,3
%17,9
%14,9
Dijital Bankacılıkta Türkiye'de ilklerin bankası olan İş Bankası müşteri beklentilerini odak noktasına alarak kullanıcı deneyimini yeni ufuklara taşımayı ve fark yaratmayı hedefleyen dijital dönüşüm çalışmalarına devam etmiştir.
Bu çalışmaların sonucunda İş Bankası dijital hizmet kanallarından işlem yapan kullanıcı sayısı ve yapılan işlemlerin payı artmaya devam etmiştir.
5,8 milyon Dijital Bankacılık Müşterisi
5,2 milyon Mobil Bankacılık Müşterisi
9,5 milyon Bankamatik Müşterisi
%86 Dijital Hizmet Kanallarının Toplam İşlemler İçerisindeki Payı
Türkiye'de ATM'nin Markası Bankamatik
35 Yaşında
Türkiye'nin İlk İnternet Şubesi
20 Yaşında
Türkiye'nin İlk Mobil Bankacılık Uygulaması İşCep
10 Yaşında

İŞ GİRİŞİM SERMAYESİ
2017 FAALİYET RAPORU

deneyimli

Akdeniz kıyılarında doğal yayılış gösteren sakız ağacının, damla sakızı (Mastik) elde edilen türü, Yunanistan'da Sakız Adası'nın güneyinde ve Türkiye'de Çeşme yarımadasında bulunur. Damla sakızının toplanması geleneksel ve oldukça zahmetli bir yöntemle yapılmakta olup, deneyim gerektirir.

Damlasakız Ağacı

Vizyonumuz

Kurumsal ve sürdürülebilir bir iş modeli ile Türkiye'nin lider yerli girişim sermayesi şirketi olmayı hedefleriz.

Misyonumuz

Sürdürülebilir ve yüksek büyüme potansiyeli olan sektörlerde, rekabet avantajına sahip şirketlere Türkiye ekonomisine katkı sağlayacak projelerini gerçekleştirmelerini için sermaye katkısı ve yönetim bilgisi sağlamayı amaçlarız.

Bu misyon çerçevesinde hayatlarımızı girişimcilerle bütünleştirmek, en uygun şekilde zamanlı, etkin portföy yönetimi ve örnek kurumsal yapımız ile iştiraklerimiz ve diğer yatırım alternatiflerimizden daha yüksek kazanç sağlamak için çalışırız.

sürdürülebilir

Zeytin Ağacı

Makroekonomik Görünüm

ABD ekonomisindeki toparlanma devam sürerken ABD Doları güçlenmektedir.

Cari açık / İhracat oranı %1,25-1,50

PMI verilerine göre Euro Bölgesi'nde imalat üretimi ve hizmetler tüketiminde büyüme ivmelenmiştir.

İŞ GYO
2017 FAALİYET RAPORU

IADA
- En İyi Faaliyet Raporu, Genel Değerlendirme, Bronz Ödül

LACP
- GYO Kategorisi, En İyi Faaliyet Raporu, Altın Ödül
- Tüm Kategoriler, EMEA Sıralaması, En İyi Mesaj, Altın Ödül

Stevie IBA
- En İyi Basılı Faaliyet Raporu, Bronz Ödül

İŞ LEASING
2017 FAALİYET RAPORU

www.isleasing.com.tr

KARTONSAN
2017 FAALİYET RAPORU

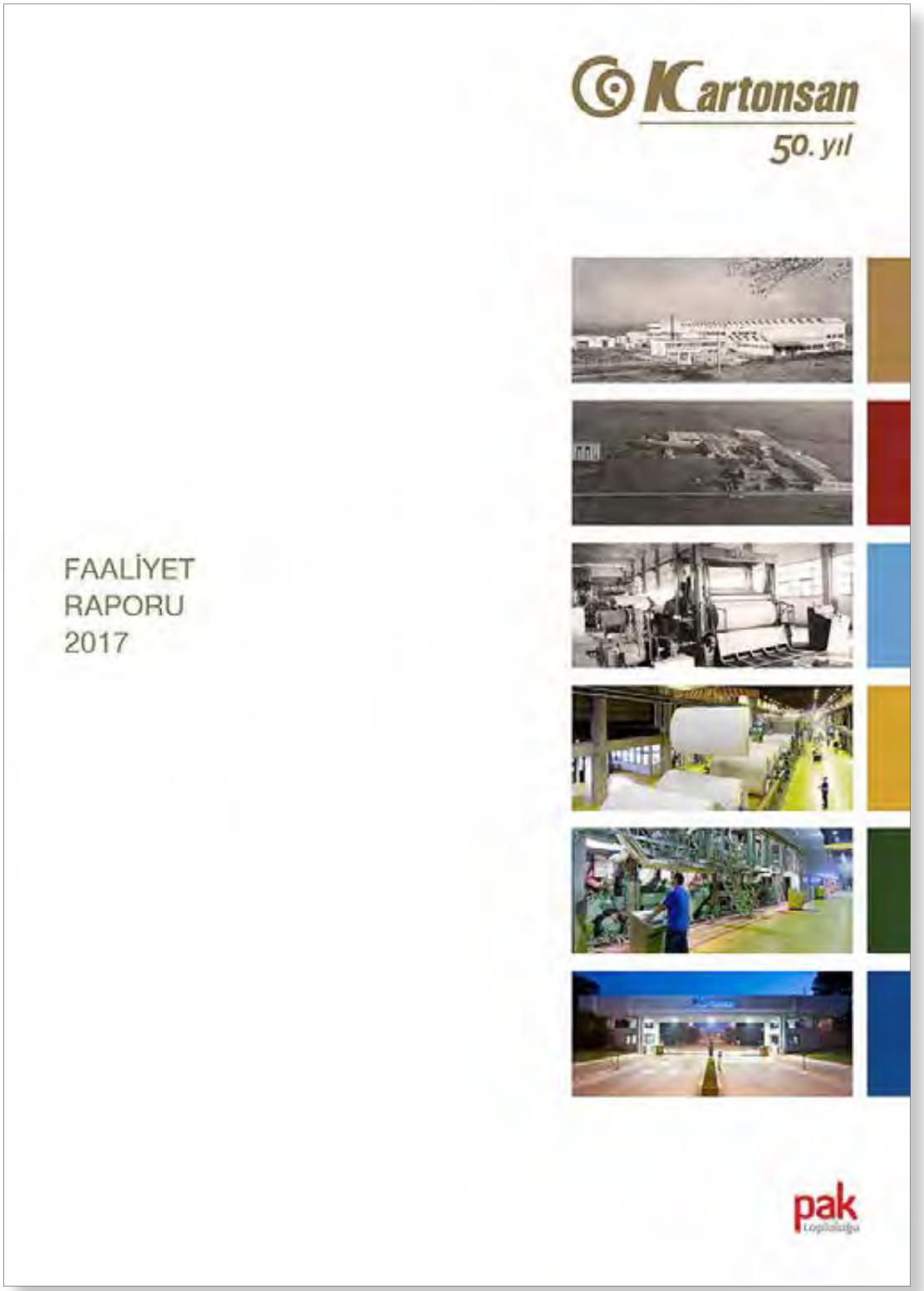

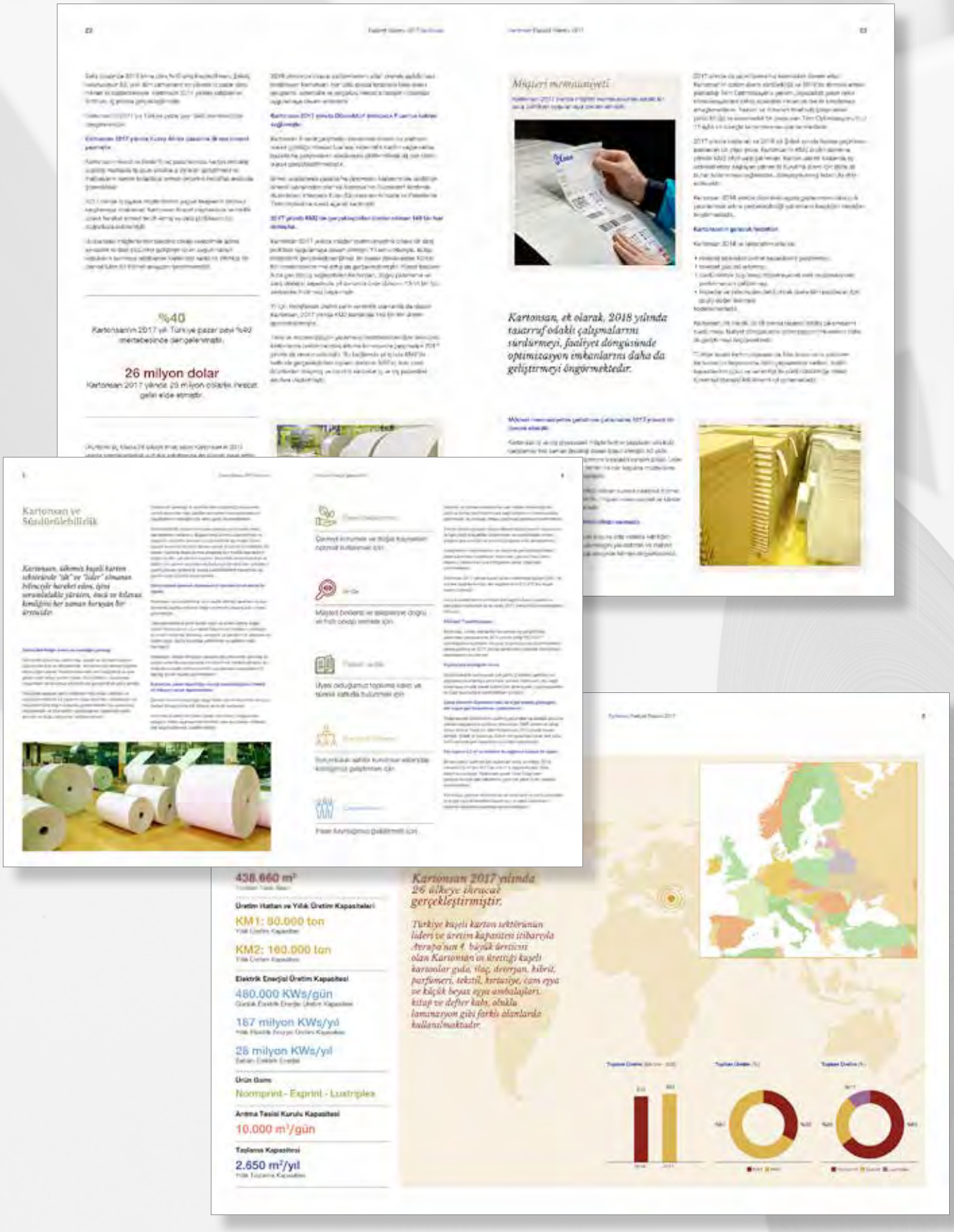
%40
Kartonsan'ın 2017 yılı Türkiye pazar payı %40 mertebesinde gerçekleşmiştir.
26 milyon dolar
Kartonsan 2017 yılında 26 milyon dolarlık ihracat geliri elde etmiştir.
Müşteri memnuniyeti
Kartonsan, ek olarak, 2018 yılında tasarruf odaklı çalışmalarını sürdürmeyi, faaliyet döngüsünde optimizasyon imkanlarını daha da geliştirmeyi öngörmektedir.
Kartonsan ve Sürdürülebilirlik
Kartonsan, ülkemiz kapılı karton sektöründe "ilk" ve "lider" olmanın bilinçsiz hareket eden, öyü sorumluluklu yürüm, ömü ve kalıcı kimliğini her zaman korayan bir firmadır.
438.660 m²
Ürün Çeşitleri
Ürün Gamı
Normprint - Egprint - Luxtriplex
Ürün Ithalatı ve Yıllık Üretim Kapasiteleri
KM1: 90.000 ton
KM2: 160.000 ton
Elektrik Enerjisi Üretim Kapasitesi
480.000 KWs/gün
187 milyon KWs/yıl
28 milyon KWs/yıl
Arıtma Tesisi Kurulu Kapasitesi
10.000 m³/gün
Taşlama Kapasitesi
2.650 m²/yıl
Kartonsan 2017 yılında 26 ülkeye ihracat gerçekleştirmiştir.
Türkiye kapılı karton sektörünün lideri ve üretim kapasitesi itibarıyla Avrupa'nın 4. büyük üreticisi olan Kartonsan'ın ürettiği kapılı kartonlar gıda, ilaç, deterjan, kibrit, parfümeri, tekstil, kırtasiye, cam eşya ve küçük beyaz eşya ambalajları, kitap ve defter kabı, okulu laminasyon gibi farklı alanlarda kullanılmaktadır.

KOÇ HOLDİNG
2017 FAALİYET RAPORU

Tüpraş
Tüpraş, Türkiye ekonomisine katkıları artırmak için yatırımlarını aralıksız sürdürmektedir.

Otomotiv
Türk otomotiv sektörüne öncülük eden üretim, marka ve ar-ge gücümüz ile kendi rekorlarımızı kırıyoruz.

Dayanıklı Tüketim
Koç Topluluğu, dayanıklı tüketim sektöründe Türkiye beyaz eşya pazarının yaklaşık %50 payını elinde tutarak liderliğini sürdürmektedir.

KORDSA
2017 FAALİYET RAPORU

Kordsa'ya Genel Bakış
LASTİK GÜÇLENDİRME TEKNOLOJİLERİ
KOMPOZİT GÜÇLENDİRME
İNŞAAT GÜÇLENDİRME TEKNOLOJİLERİ
İPLİK
TEK KORD
KORD BEZİ
DİŞLİ KAYIŞ BEZİLERİ
ENDÜSTRİYEL BEZLER
BEZ VE PREPREGLER
MAKRO MİKRO FİBER
Lastik güçlendirme teknolojilerimiz ile yaşamı güçlendiriyoruz.
Kordsa, lastik güçlendirme sektöründe naylon 6.6 ve HMLS polyester iplik üretmektedir. Kordsa ayrıca naylon 6.6, HMLS polyester, rayon ve aramid ipleri işleyerek lastiklerin iskeletini oluşturan ve lastiklere esneklik ve mukavemet sağlayan kord bezi ve tek kord üretimi de yapmaktadır.
İnşaat Güçlendirme Teknolojileri

KÜTEM
2017 FAALİYET RAPORU

ENDÜSTRİ-ÜNİVERSİTE ORTAKLIĞINDA
SÜRDÜRÜLEBİLİR ÇEVRE
KUTEM HAKKINDA
3.3 m EURO
ÇOK DEĞİŞKENLİ DOĞRUSAL MODELLER GELİŞTİRİLMİŞİR.
ARAŞTIRMA ALANLARI & PROJELER
BİYOYAKITLAR ÖNÜMÜZDEKİ ON YILDA BİYOYAKIT KULLANIMININ ARTACAĞINA İNANIYORUZ.
FOSİL YAKITLAR YAKIN GELECEKTE YENİLENEBİLİR ENERJİ KAYNAKLARINDAN GELEN ARTAN ENERJİ TALEBİNİ KARŞILAMAK ZOR OLACAK.
GÜNEŞ ENERJİSİ YAKITLARI
GÜNEŞ ENERJİSİNİN KİMYASAL ENERJİYE DÖNÜŞÜMÜNE ODAKLANIYORUZ.

MERKEZİ KAYIT İSTANBUL
2017 FAALİYET RAPORU

Merkezi Kayıt İstanbul Hakkında
MERKEZİ KAYIT İSTANBUL
III. PROJELER VE YENİLİKLER
Uluslararası Düzenleme ve Standartlara Tam Uyumlu

MİGROS
2017 FAALİYET RAPORU

MİGROS SANAL MARKET, KENDİ FİLOSU İLE HİZMET AĞINA ÇANAKKALE, ISPARTA VE MANİSA İLLERİNİ DE EKLEYEREK 27 İLDE HİZMET VERMEYE BAŞLAMIŞTIR.
En çok satan
3 ürün
Süt, Muz
Yumurta
%17

>3.200
~3.000

2017 YILSONU İTİBARİYLA MİGROS'UN MAĞAZA PORTFÖYÜ, YURT İÇİNDE 1.858, YURT DIŞINDA İSE 39 OLMAK ÜZERE TOPLAM 1.897 MAĞAZAYA ULAŞMIŞTIR.
73
39
1,4mn m²

MİLLÎ REASÜRANS
2017 FAALİYET RAPORU

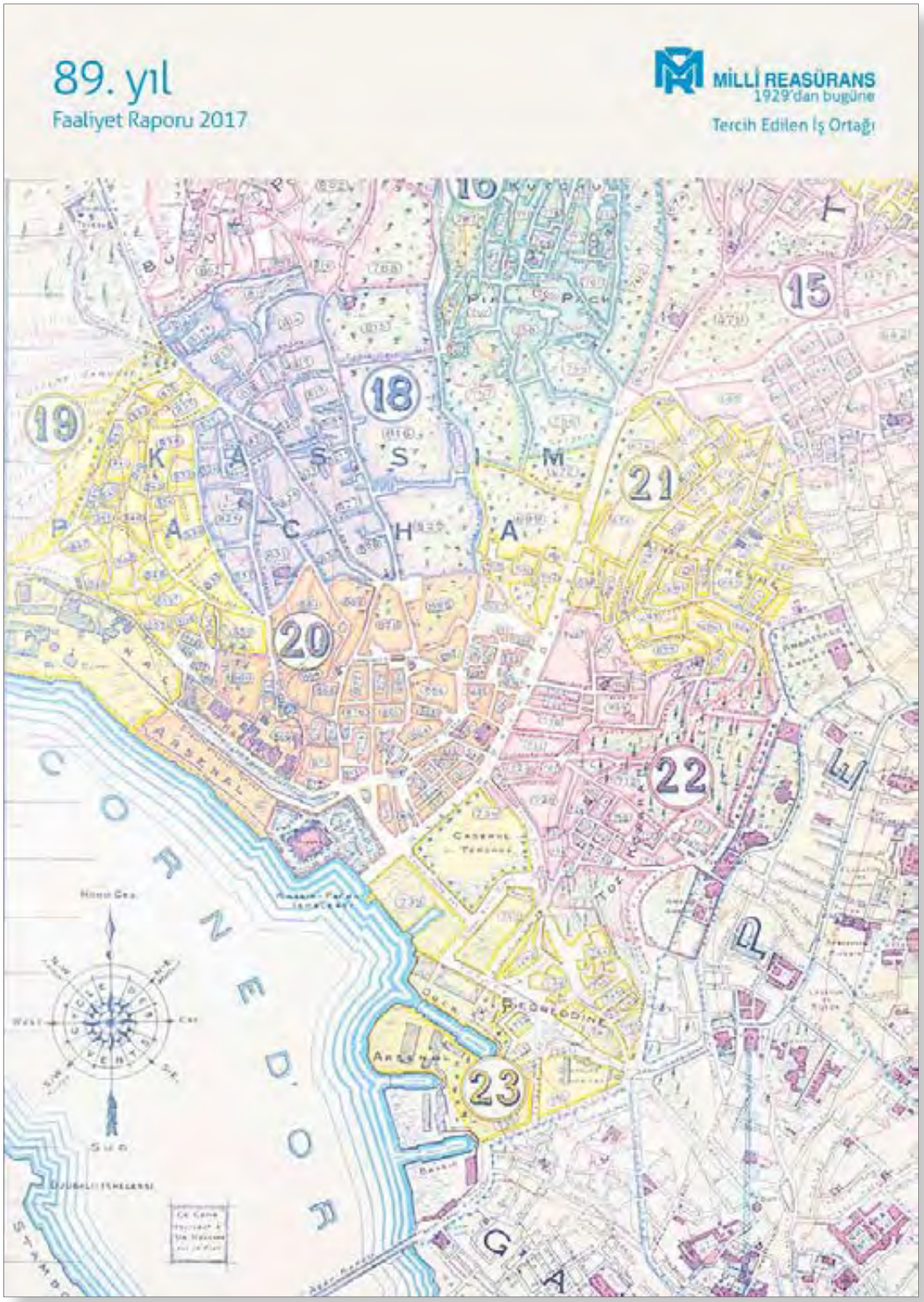

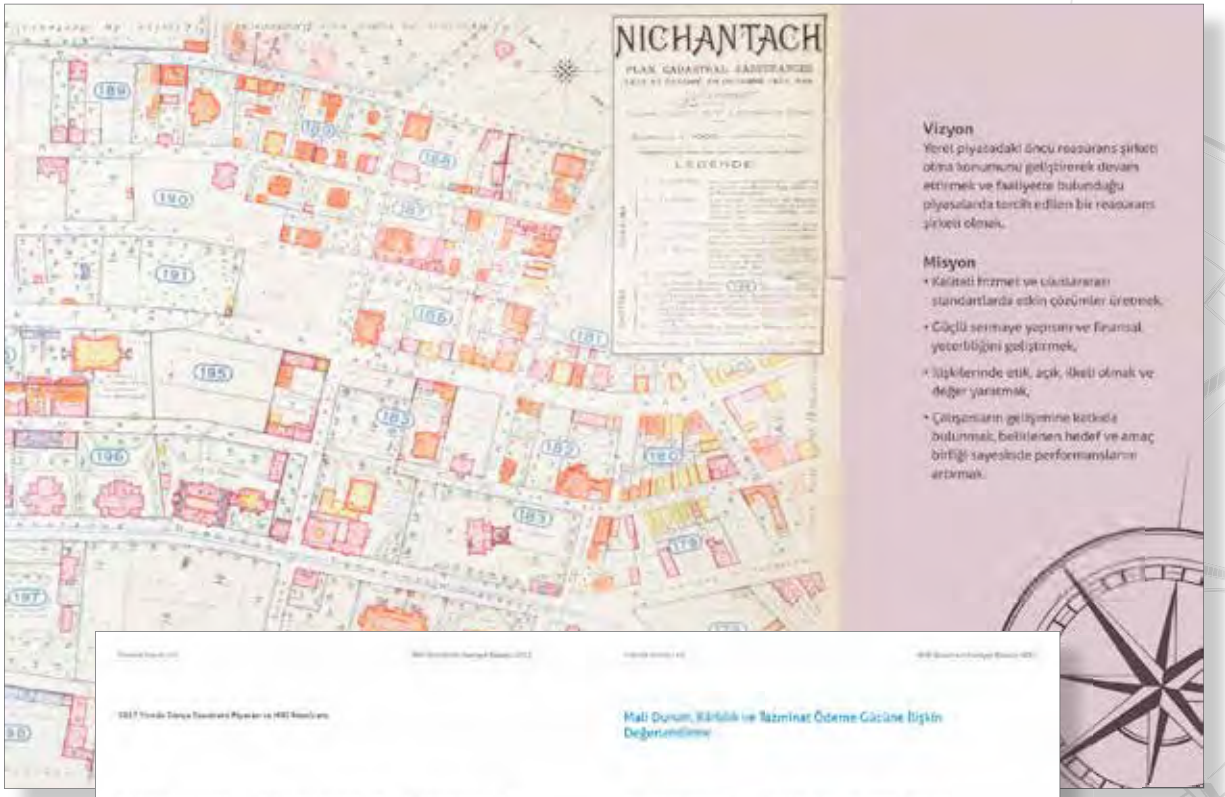

Vizyon

Yerel piyasadaki öncü restoran şirketi olma konumunu geliştirerek devam ettirmek ve faaliyette bulunduğu piyasalarda tercih edilen bir restoran şirketi olmak.

Misyon

- Kaliteli hizmet ve müşterilerin standartlarda etkin çözümler üretmek.
- Güçlü sermaye yapısını ve finansal yeterliliğini geliştirmek,
- İlişkilerinde etik, açık, ikili olmak ve değer yaratmak,
- Çalışanların gelişimine katkıda bulunmak, belirlenen hedef ve amaç birliği sayesinde performanslarını artırmak.

OYAK MADEN METALURJİ GRUBU
2017 FAALİYET RAPORU

ARC

- Geleneksel Faaliyet Raporu, Metaller Kategorisi, Onur Ödülü
- Kapak Tasarımı, Metaller Kategorisi, Altın Ödül
- Başkan Mesajı, Metaller Kategorisi, Gümüş Ödül

LACP

- En İyi Faaliyet Raporu, Platin Ödül
- En İyi Finansal Rapor, Gümüş Ödül

Stevie IBA

- En İyi Basılı Faaliyet Raporu, Bronz Ödül

OYAK MADEN METALURJİ GRUBU
2017 SÜRDÜRÜLEBİLİRLİK RAPORU

SUCCESSFULLY
OYAK MINING METALLURGY GROUP HAS CONTINUED TO SUCCESSFULLY RAISE ITS COMPETITIVE POSITION BY CONTINUING THE OPERATION, MAINTENANCE AND MODERNIZATION ACTIVITIES IN ALL OF ITS UNITS.

ACCOUNTABLE AND RESPONSIBLE

ERDEMIR AND ISDEMIR TAKE INITIATIVES AND PERFORMS EXTENSIVE WORK IN ORDER TO SYSTEMATICALLY REDUCE THEIR DIRECT AND INDIRECT IMPACTS ON THE ENVIRONMENT.
The Environmental Performance Index
Environmental Permit and License Certificate
The Environmental Performance Index

PETKİM
2017 FAALİYET RAPORU

Şimdi:
Yükselen
performans

2017 YILINDA PAZARA İLİŞKİN TEMEL GELİŞMELER
Ekonomik büyümede iyileşme
Ekonomik büyümedeki iyileşme petrokimyasal ürün talebinin artışını destekledi. Arz tarafında ise ABD'de birçok yeni fabrikanın devreye girmesiye toplamın dikkat çekti.
Plastik sektörü 2017 yılında miktar bazında %10,2 gibi rekor bir büyüme gösterdi.

Petkim, gelişmekte olan teknoloji dünya liderl dijital dönüşüme doğru götürürken, "Dijital Çağ" olarak adlandırılan önümüzdeki dönemde hazırlıklı olmak için çalışmalarına hız verdi.
2017 yılında devreye çıkan projeler
Petkim'de Dijitalleşme

SERMAYE PİYASASI LİSANSLAMA SİCİL VE EĞİTİM KURULUŞU 2017 FAALİYET RAPORU

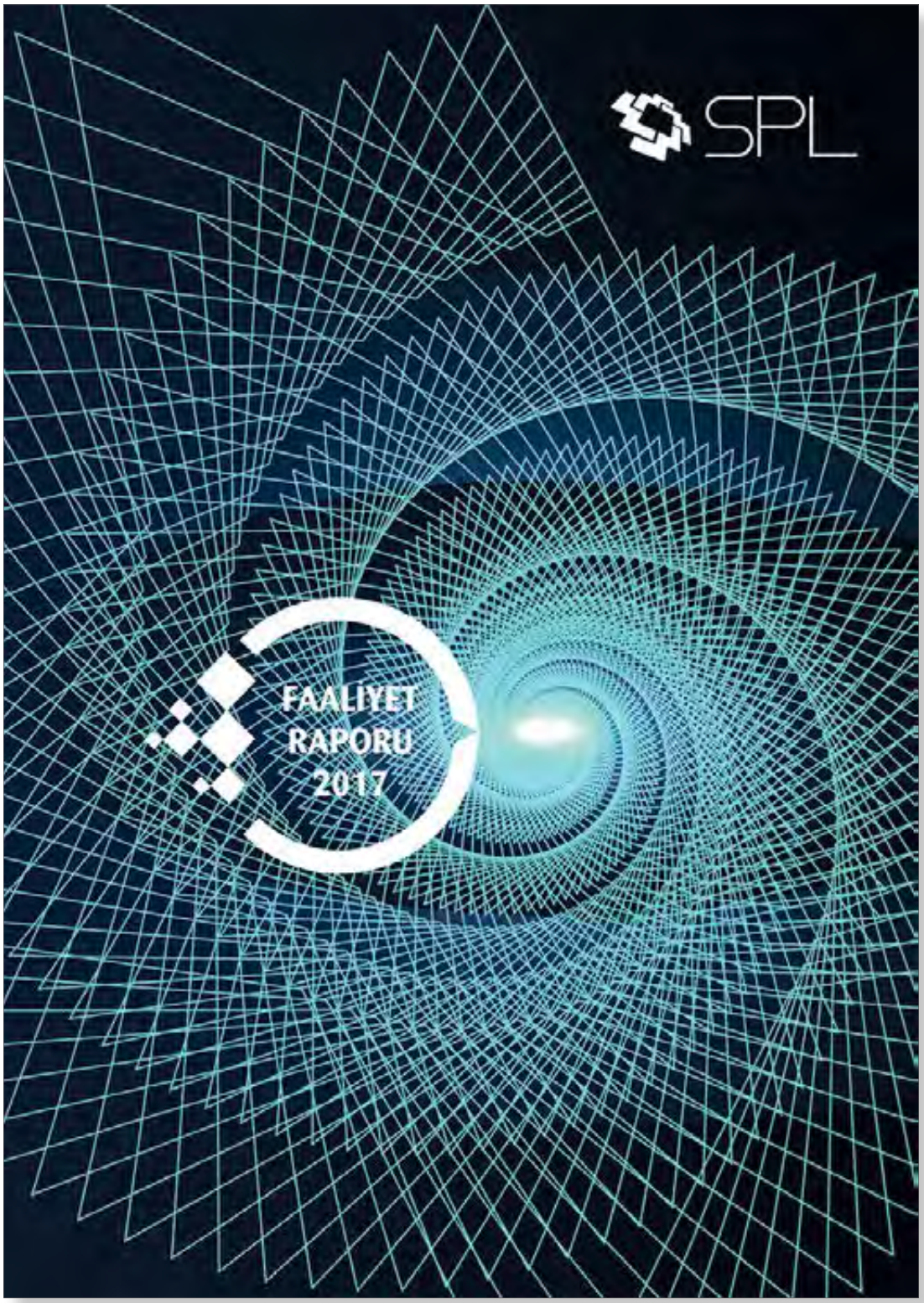

EĞİTİM FAALİYETLERİ
10.214
lisans yerleşme eğitimi
OEP
KURUMSAL İLETİŞİM FAALİYETLERİ
YouTube kanalımız 2017 yılında yayına başladı
takipçi
LinkedIn: 1.582
Facebook: 13.056
Twitter: 13.077
SERMAYE PİYASALARI İÇİN
ÖNCELİĞİMİZ
YETKİN İNSAN KAYNAĞI

SOCAR TÜRKİYE
2017 ŞİRKET PROFİLİ

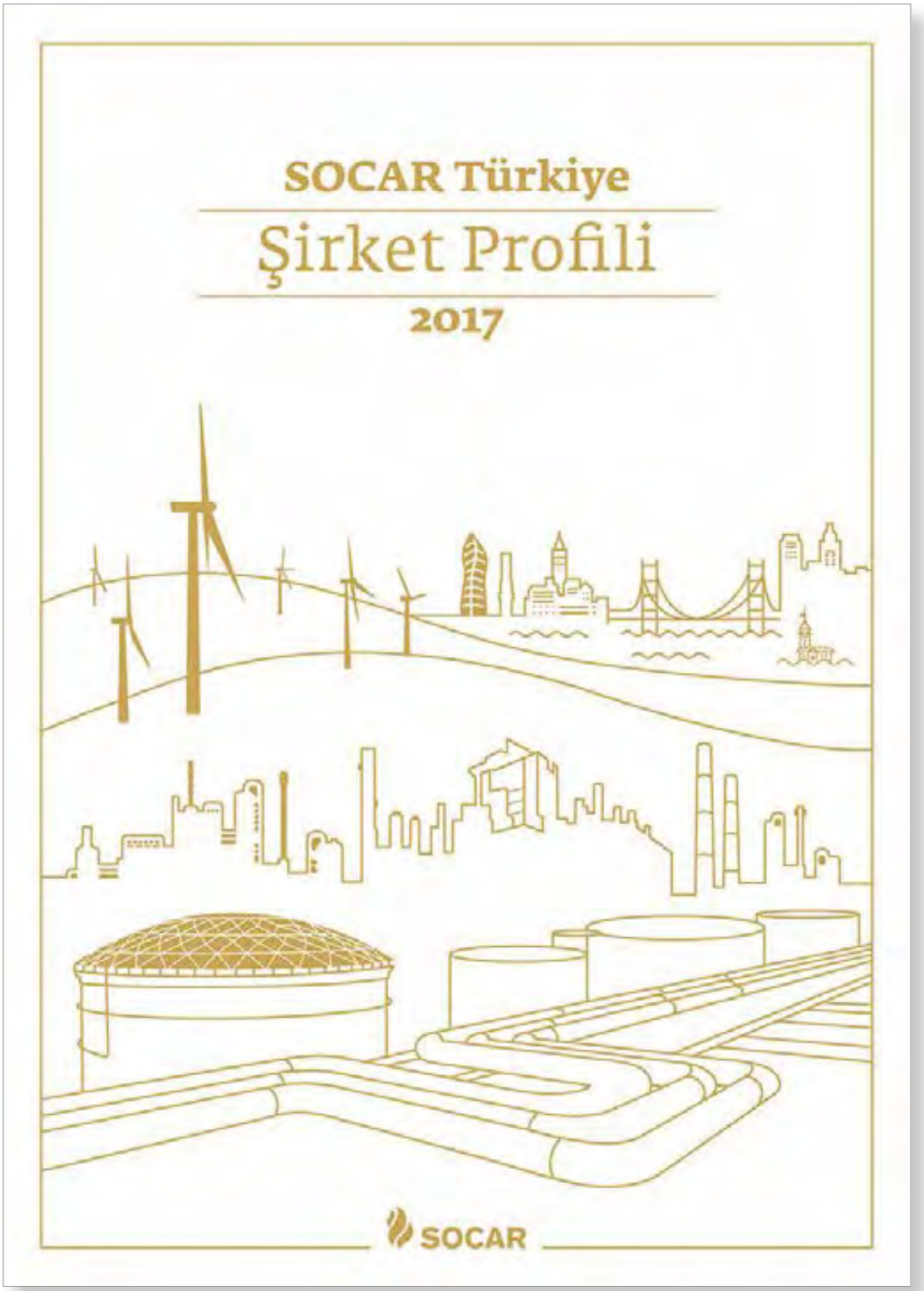

Yatırım
Planı
19,5

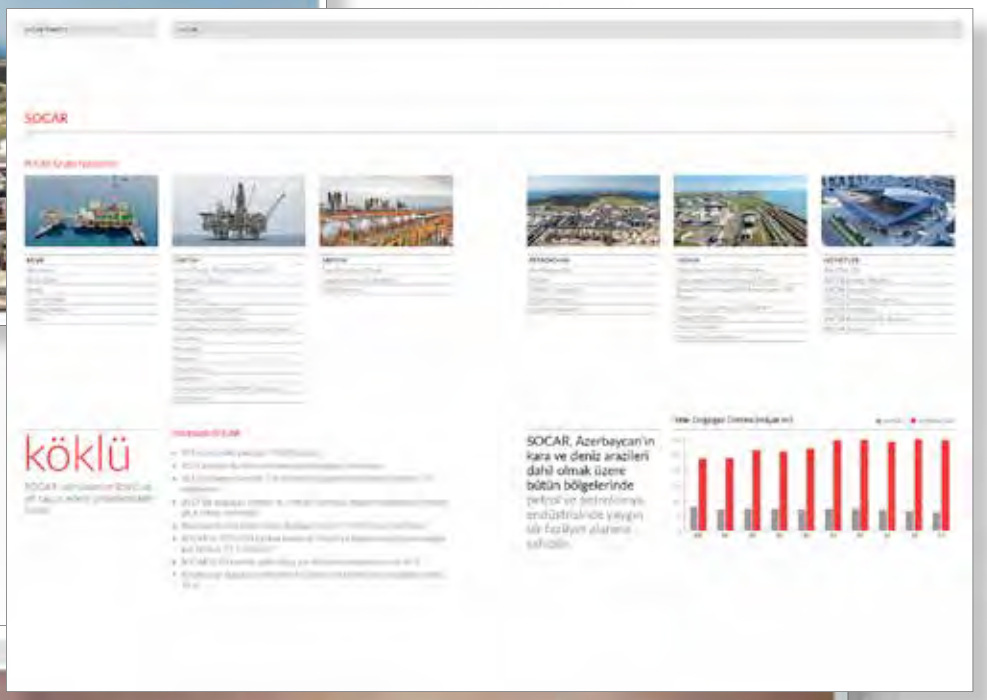
SOCAR
köklü
SOCAR, Azerbaycan'ın kara ve deniz arazileri dahil olmak üzere bütün bölgelerinde

Vizyon, Misyon
Vizyon
Ekonomik ve sosyal sorumluluklarımızın bilinciyle tüm paydaşlarımıza değer katan entegre bir enerji şirketi olmak.
Misyon
Kaynaktan son kullanıcıya kadar uzanan tüm değer zincirimizi; her yerde tecrübeli, bilgili ve işine bağlı insan kaynağımız ile verimli ve sürdürülebilir bir şekilde işletmek ve geliştirmek.

SOMPO JAPAN SİGORTA
2017 FAALİYET RAPORU

SOMPO JAPAN GRUBU'NA BAKIŞ
Sompo Holdings
5 kıtada, 32 ülkede ve 211 şehirde
faaliyetlerini sürdürmektedir.
Sompo Japan Nipponkoa Insurance Inc., elemanlar branşta yazılan prim bazında Japonya'nın en büyük sigorta şirketidir
SOMPO HOLDINGS
JAPONYA'DAKİ FAALİYETLER
JAPONYA DIŞINDAKİ SİGORTACILIK FAALİYETLERİ
STRATEJİK FAALİYETLER
Sompo Holdings'in dünya çapında güçlü bir hizmet ağı vardır.
Yaşamın
her anında
yanınızda
2017 YILI FAALİYETLERİNİN DEĞERLENDİRİLMESİ
Sompo Japan Sigorta tüm sosyal mecralarda aktif olarak paylaşımlar yapmaktadır.
Sompo Japan Sigorta, 8 sezondur
Beşiktaş Erkek A Basketbol
takımının
ana sponsorudur.

T.C. MERKEZ BANKASI
2017 FAALİYET RAPORU

www3.tcmb.gov.tr/yillikrapor/2017/tr/

TAKAS İSTANBUL
2017 FAALİYET RAPORU

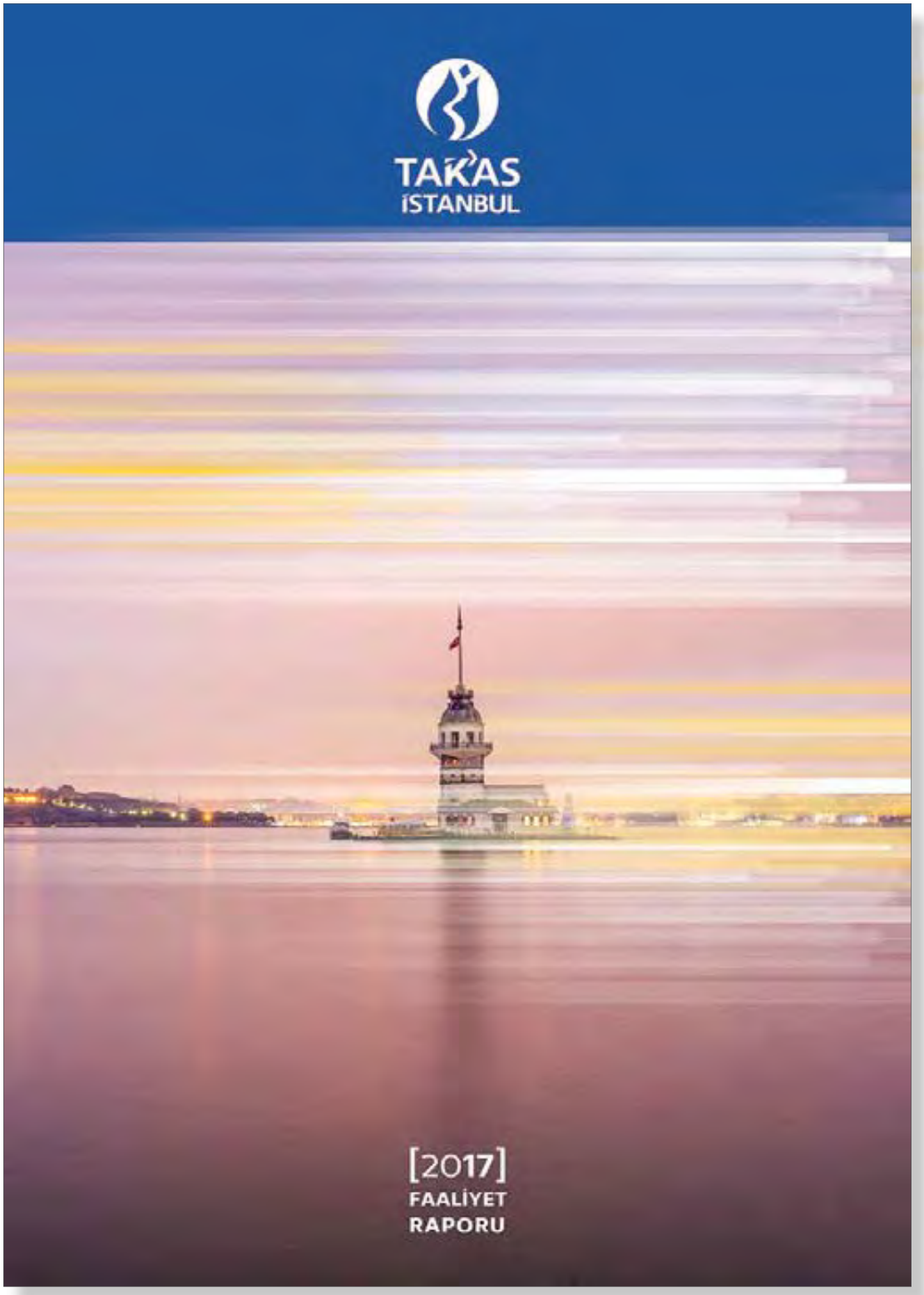

PERSONEL VE ŞUBE SAYISINA, BANKANIN HİZMET TÜRÜ VE FAALİYET KONULARINA İLİŞKİN AÇIKLAMALAR VE BUNLAR ESAS ALINARAK BANKANIN SEKTÖRDEKİ KONUMUNUN DEĞERLENDİRMESİ
PERSONEL SAYISI
281
TAKAS İSTANBUL'UN HİZMETLERİ

Global
Hedeflerle Uyumlu

2017 YILI FAALİYETLERİNİN ÖZETİ

TARSİM
2017 FAALİYET RAPORU

2017 Yılının Branşlar Bazında Değerlendirmesi

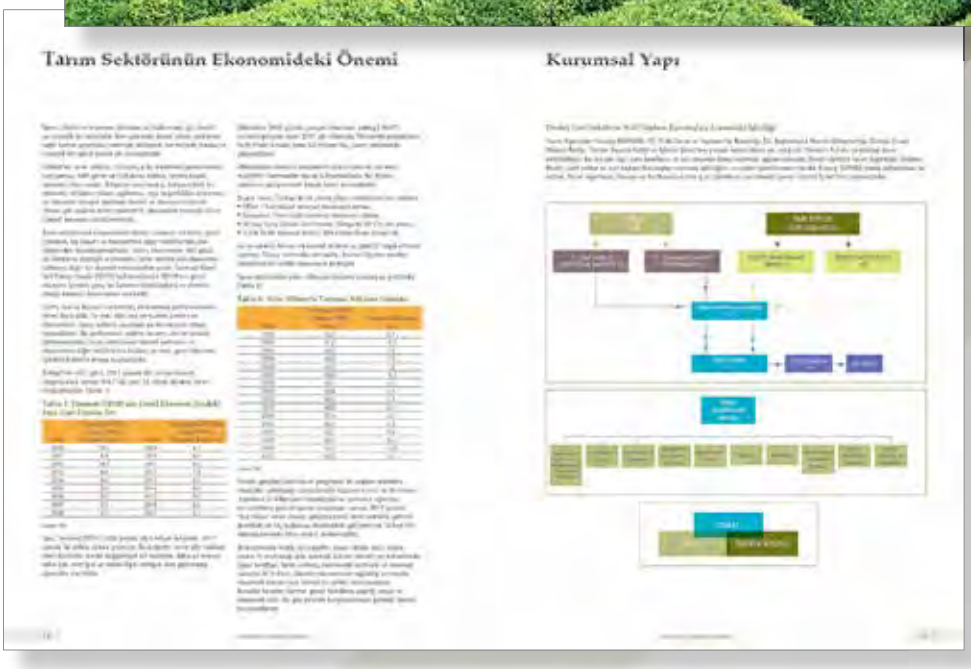

TEB
2017 FAALİYET RAPORU

www.teb.com.tr/teb-hakkında/teb-faaliyet-raporları/

TOFAŞ
2017 FAALİYET RAPORU

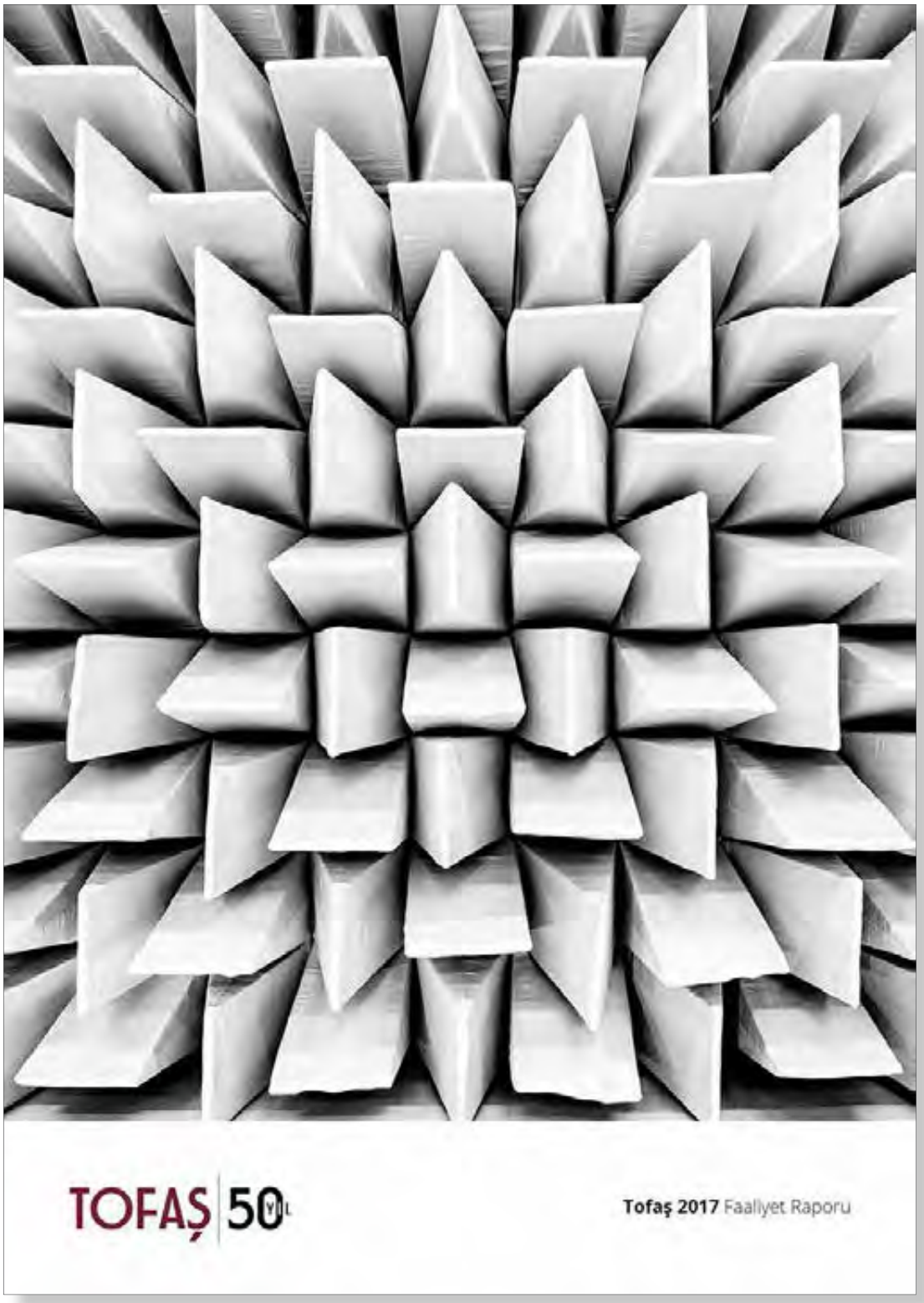

ir.tofas.com.tr/tr/index.html

TOFAŞ
2017 SÜRDÜRÜLEBİLİRLİK RAPORU

irsustainability.tofas.com.tr/tr/index.html

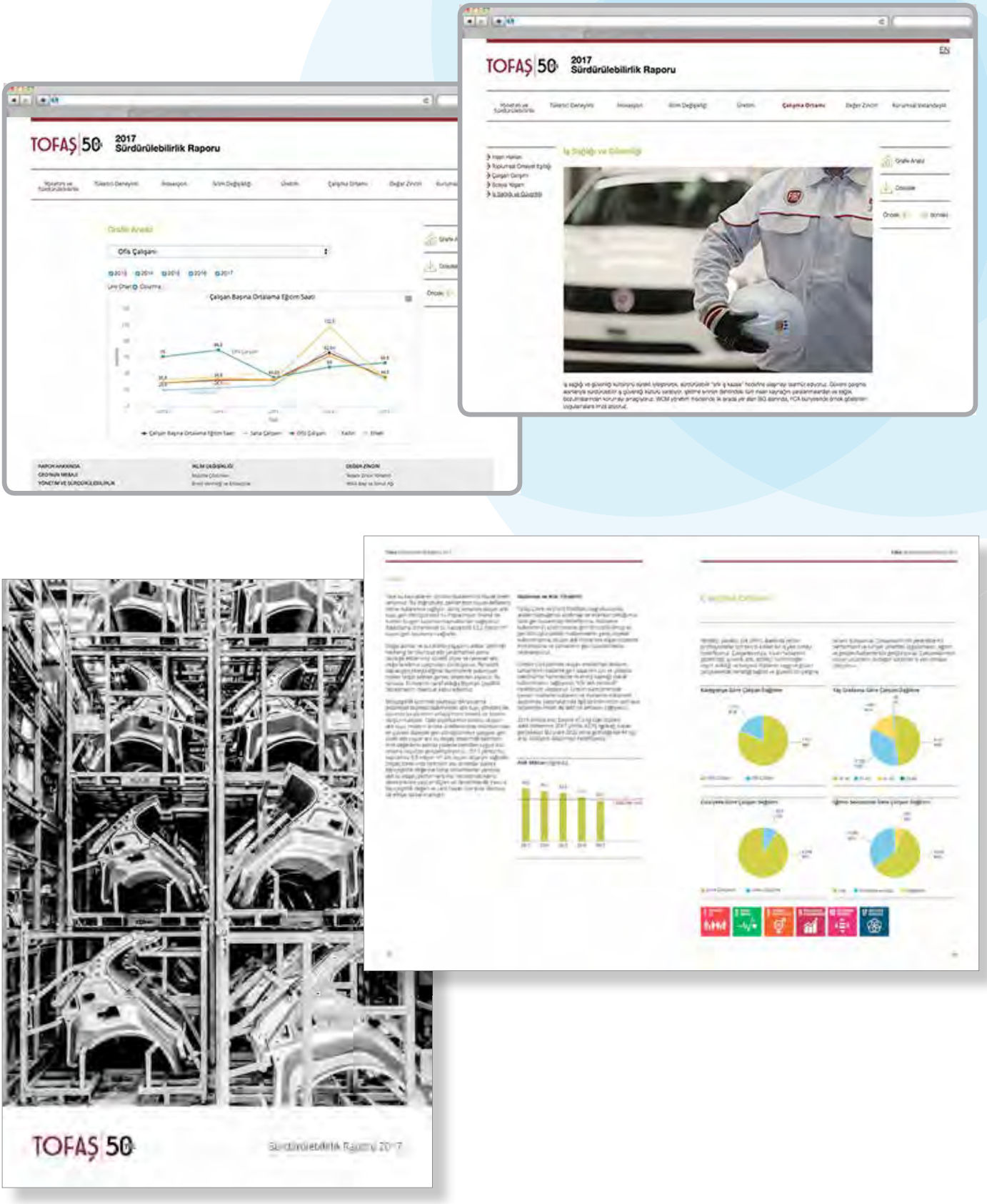
TOFAŞ 50
2017
Sürdürülebilirlik Raporu
Çalışan Başına Ortalama Eğitim Saati
TOFAŞ 50
2017
Sürdürülebilirlik Raporu
EN
İş Sağlığı ve Güvenliği
TOFAŞ 50

TÜPRAŞ
2017 FAALİYET RAPORU

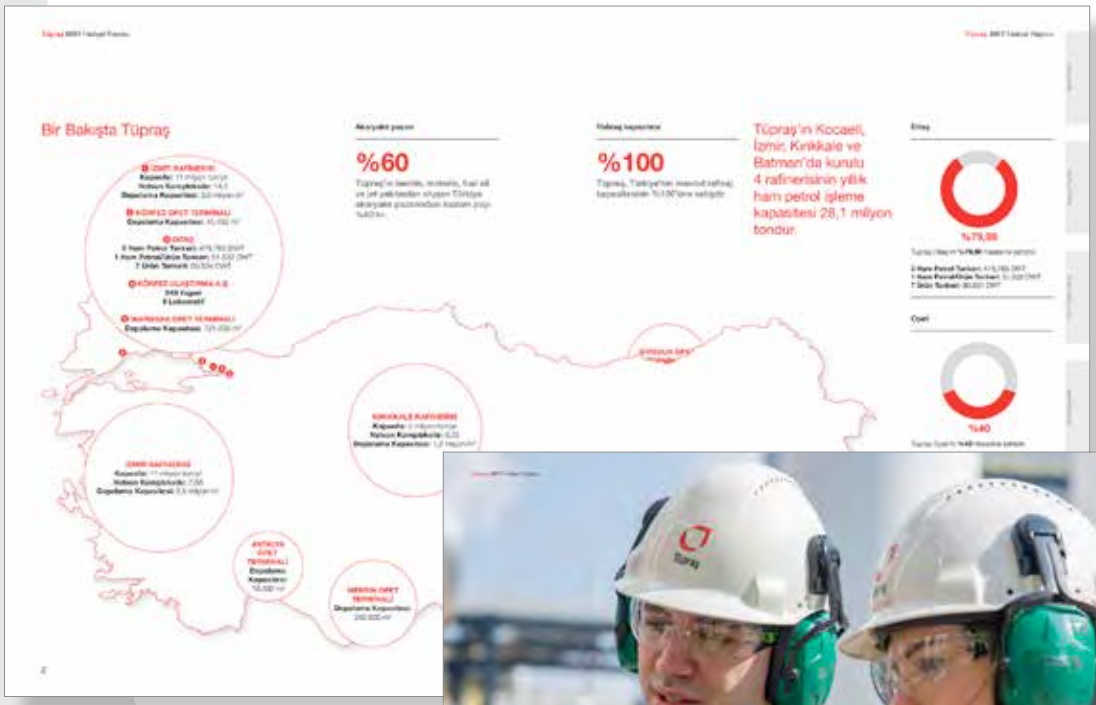
Bir Bakışta Tüpraş
%60
%100
Tüpraş'ın Kocaeli, İzmir, Kırıkkale ve Batman'da kurulu 4 rafinerisinin yıllık ham petrol işleme kapasitesi 28,1 milyon tondur.
%79,88
%40

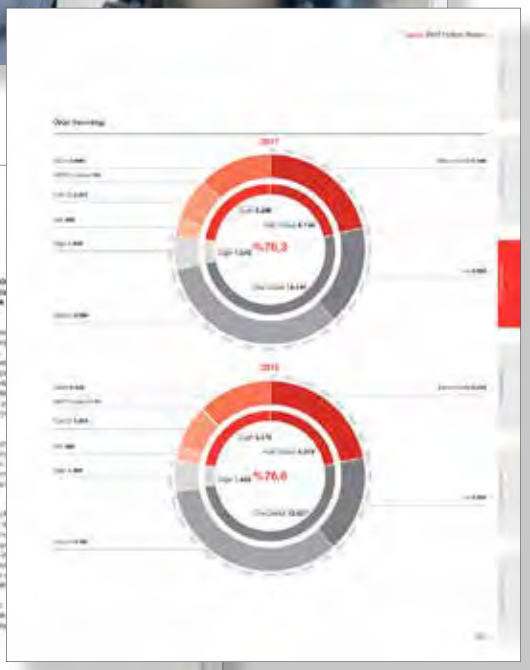
%70,3
%76,0

İzmir Rafinerisi
11,0
milyon ton
7,66
2,5
milyon m³
1.391

TÜRK EXİMBANK
2017 FAALİYET RAPORU

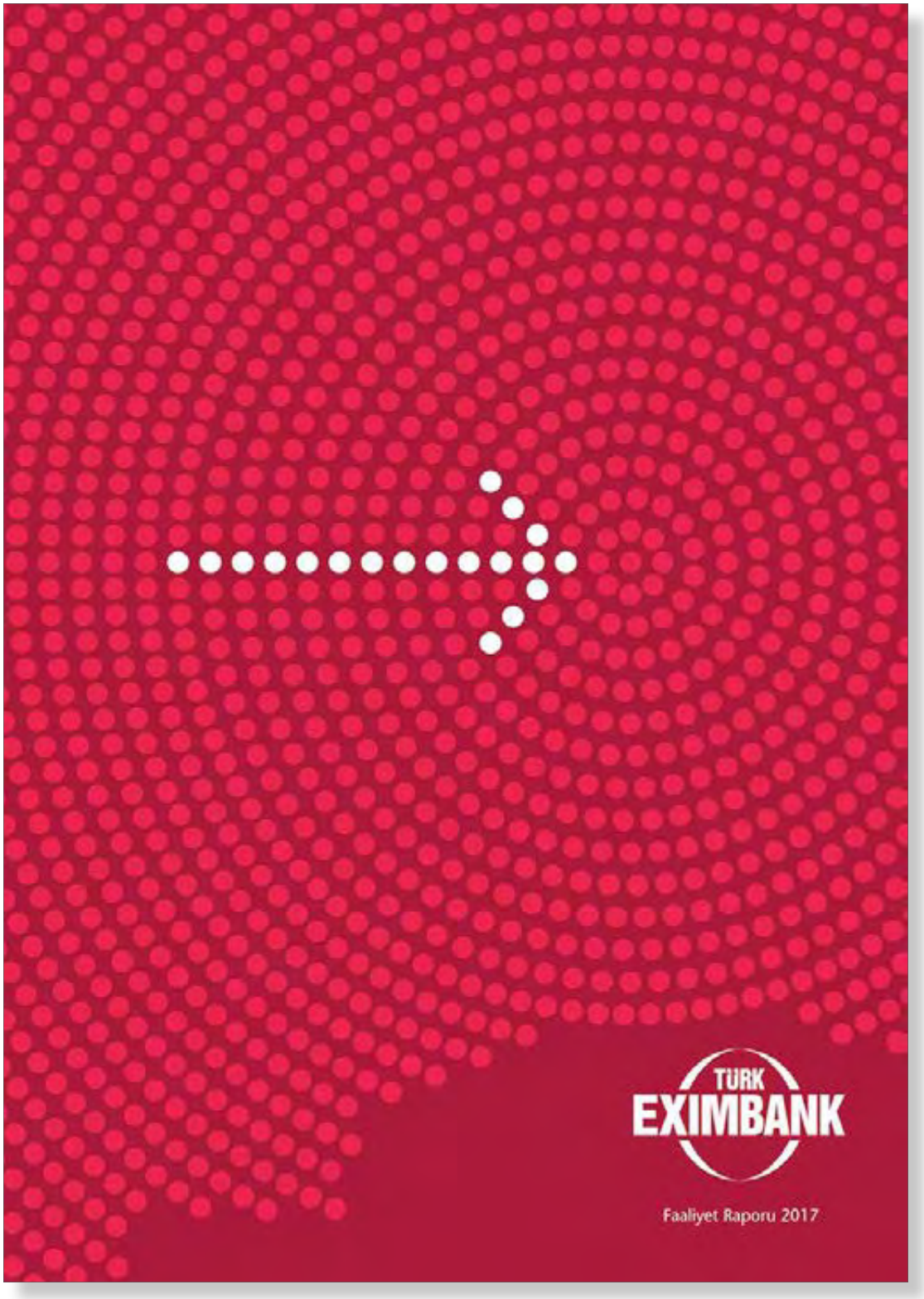

Tarihsel Gelişim
Ozet Finansal Bilgiler
%625
%94
%9,8
%19,2
186,2 milyon
ABD Doları

TÜRKİYE FİNANS
2017 FAALİYET RAPORU

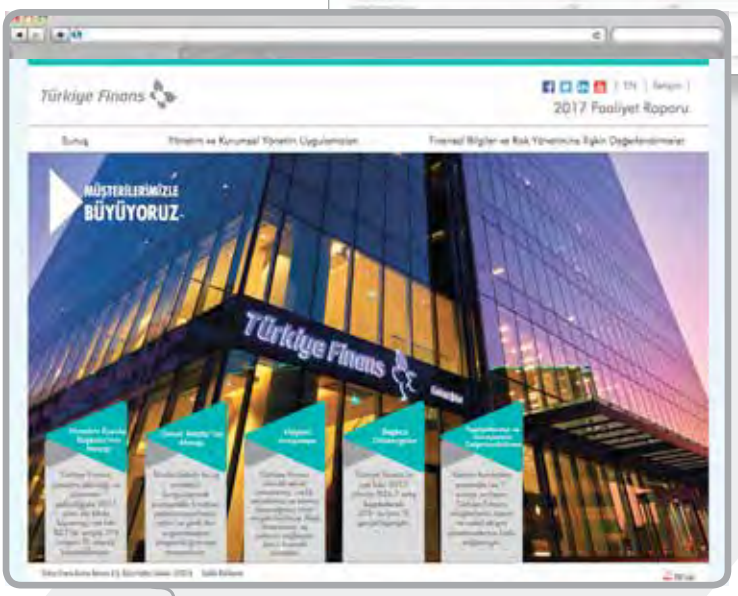

www.turkiyefinans.com.tr/tr-tr/hakkimizda/faaliyetraporlari

TÜRKİYE KATILIM BANKALARI BİRLİĞİ
2017 FAALİYET RAPORU

GELİŞMİŞ EKONOMİLERDE ARTAN YATIRIMLAR VE İÇ TALEPTE GÖRÜLEN TOPARLANMA KÜRESEL TİCARETTEKİ GELİŞMEDE ETKİLİ OLMUŞTUR.
%4,9
%6,4
%23,3
2017 YILINDA BAŞTA EURO BÖLGESİ VE JAPONYA OLMAK ÜZERE, GELİŞMİŞ ÜLKELER OLUMLU BİR BÜYÜME PERFORMANSI SERGİLEMİŞTİR
TÜRKİYE EKONOMİSİNİN HIZLI BÜYÜMESİ DOĞU AVRUPA BÖLGESİNDE BÜYÜME HIZININ YUKARI ÇEKEN EN ÖNEMLİ FAKTÖR OLMUŞTUR
DÜNYA EKONOMİSİ
AKTİFLERİN %60'TAN FAZLASINI OLUŞTURAN KREDİLERDE GERÇEKLEŞEN YÜKSELİŞ SONUCUNDA AKTİFLERİN YILLIK ARTIŞ HIZI ÜÇÜNCÜ ÇEYREKTE %20,5'E KADAR ÇIKMIŞTIR

TÜRKİYE SERMAYE PİYASALARI BİRLİĞİ
2017 FAALİYET RAPORU

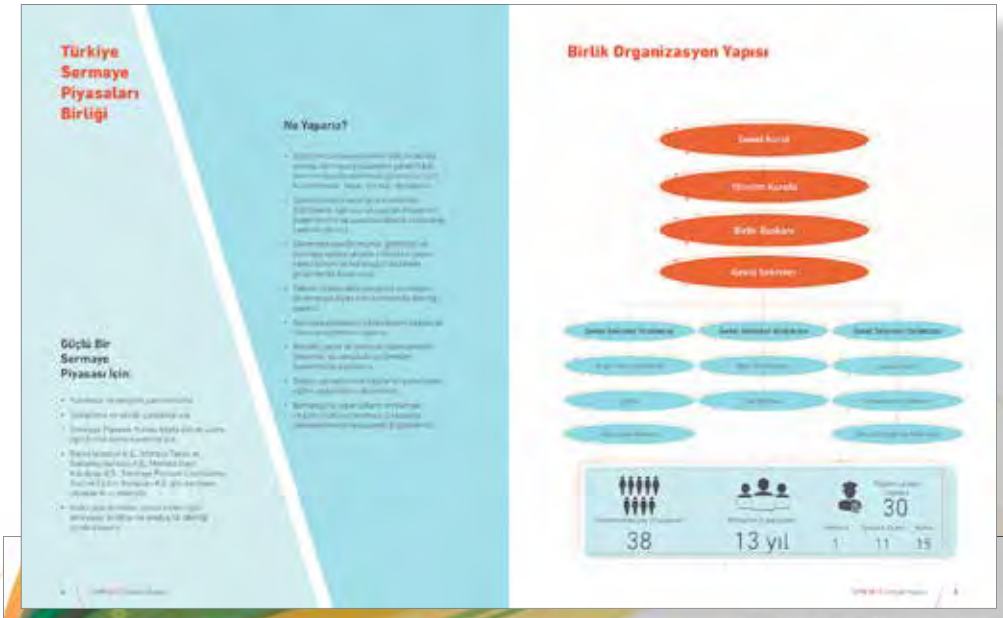
Türkiye Sermaye Piyasaları Birliği
Ne Yaparız?
Güçlü Bir Sermaye Piyasası İçin
Birlik Organizasyon Yapısı
38
13 yıl
30

Eşgüdüm sağlarız
Sektörün tüm paydaşları arasında birleştirici rol üstlenerek doğru çözümlere ulaşılmasını sağlayan bir fikir platformuyuz. İletişim becerimiz ile kurum olarak tüm üyelerimizin sözcüsü konumundayız.

Araştırma ve Yayınlar
Toplantı ve Etkinlikler
GÖSTERGE

TÜRKİYE SİGORTALAR BİRLİĞİ
2017 GENEL KURUL FAALİYET RAPORU

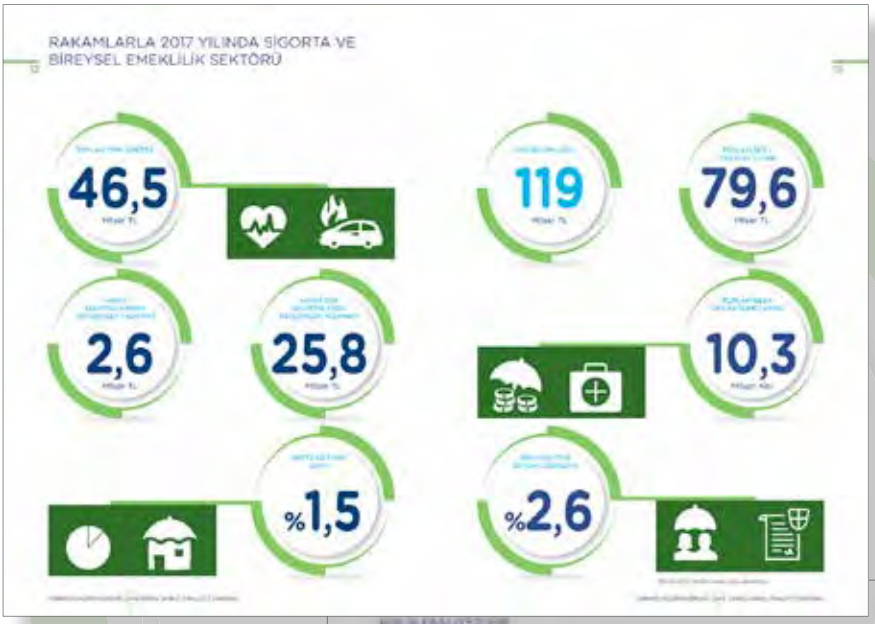
RAKAMLARLA 2017 YILINDA SİGORTA VE BİREYSEL EMEKLİLİK SEKTÖRÜ
46,5
119
79,6
2,6
25,8
10,3
%1,5
%2,6

12. TRAFİK SİGORTASI'NDA YAŞANAN SORUNLARIN ÇÖZÜMÜNE YÖNELİK EYLEM PLANI
TRAFİK SİGORTASI'NDA 2017 YILINDA PRİMLE İLGİLİ YAPILAN ÇALIŞMALAR YANINDA ORTA VE UZUN VADEDE YAPISAL ÇÖZÜNLER ÜRETME YÖNÜNDE ÇALIŞMALARA HIZ VERİLMİŞTİR.
HASAR FREKANSI AB ORTALAMASINDAN %40 DAHA FAZLADIR. TRAFİK SİGORTASI SON YILLARDA SİGORTA SEKTÖRÜNÜN HAYAT DIŞI BRANŞLARIN TAMAMINI ETKİLEYEN BİR SORUN HALİNE GELMİŞTİR.

TÜSİAD
2017 ÇALIŞMA RAPORU

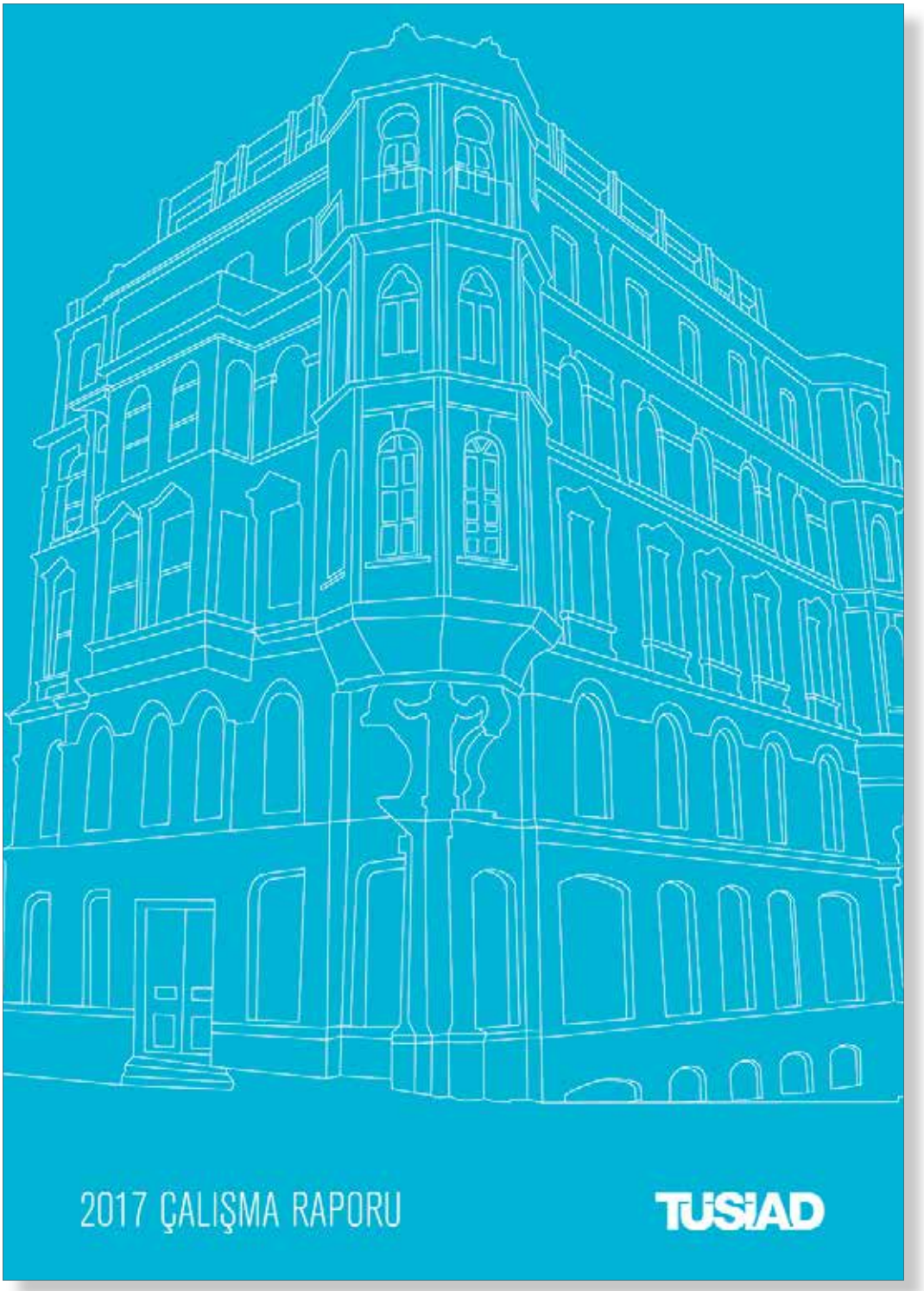

DERNEK KURULLARININ ÇALIŞMALARI
TÜSİAD
47. GENE
12 Oc
TÜSİAD
Tuncay Özilhan

SANAYİ POLİTİKALARI PIVARLAK MASASI
TÜRKİYE'NİN
SANAYİ
DEVRİMİ

TÜSİAD

VAKIF EMEKLİLİK
2017 FAALİYET RAPORU

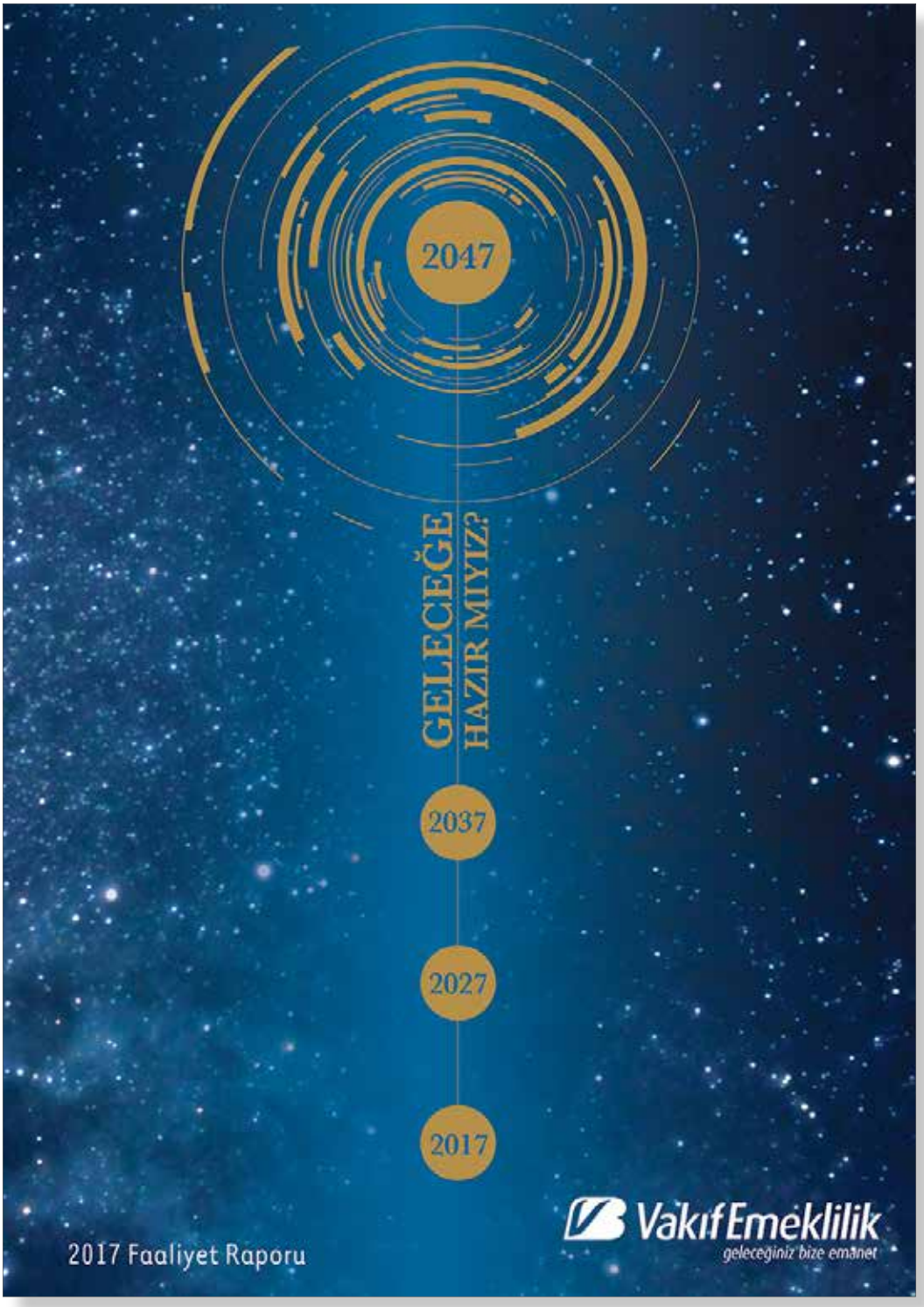

ARC

- İngilizce Dışı Faaliyet Raporu, Sigortacılık Kategorisi, Bronz Ödül
- İç Sayfa Tasarımı, Sigortacılık Kategorisi, Bronz Ödül

IADA

- En İyi Faaliyet Raporu, Genel Değerlendirme, Altın Ödül

Stevie IBA

- En İyi Basılı Faaliyet Raporu, Bronz Ödül

VESTEL BEYAZ EŞYA
2017 FAALİYET RAPORU

VESTEL'DEN TÜM DÜNYAYA...
155
ÜLKEYE
İHRACAT
YURT İÇİNDE UYGULADIĞI "ÇOKLU MARKA VE ÇOKLU KANAL STRATEJİSİ" İLE GENİŞ BİR TÜKETİCİ KİTLESİNE ULAŞAN VESTEL, TÜRKİYE'NİN EN YAYGIN SATIŞ VE SATIŞ SONRASI HİZMET AĞLARINDAN BİRİNE SAHİPTİR.

BAŞLICA
KAZANIMLAR:
VERİMLİLİK, KALİTE
VE REKABET
GÜCÜNDE ARTIŞ

TEKSTİL
ENERJİ
ELEKTRONİK VE DİJİTAL ÜRÜNLER, DAYANIKLI TÜKETİM MALLARI
GAYRİMENKUL
MADENCİLİK - METALURJİ
FAKTORING
ZORLU GRUBU FARKLI SEKTÖRLERDEKİ ÖNCÜ ŞİRKETLERİYLE TÜRKİYE İÇİN ARTAN ORANDA KATMA DEĞER ÜRETMEKTEYİZİR.

VESTEL ELEKTRONİK
2017 FAALİYET RAPORU

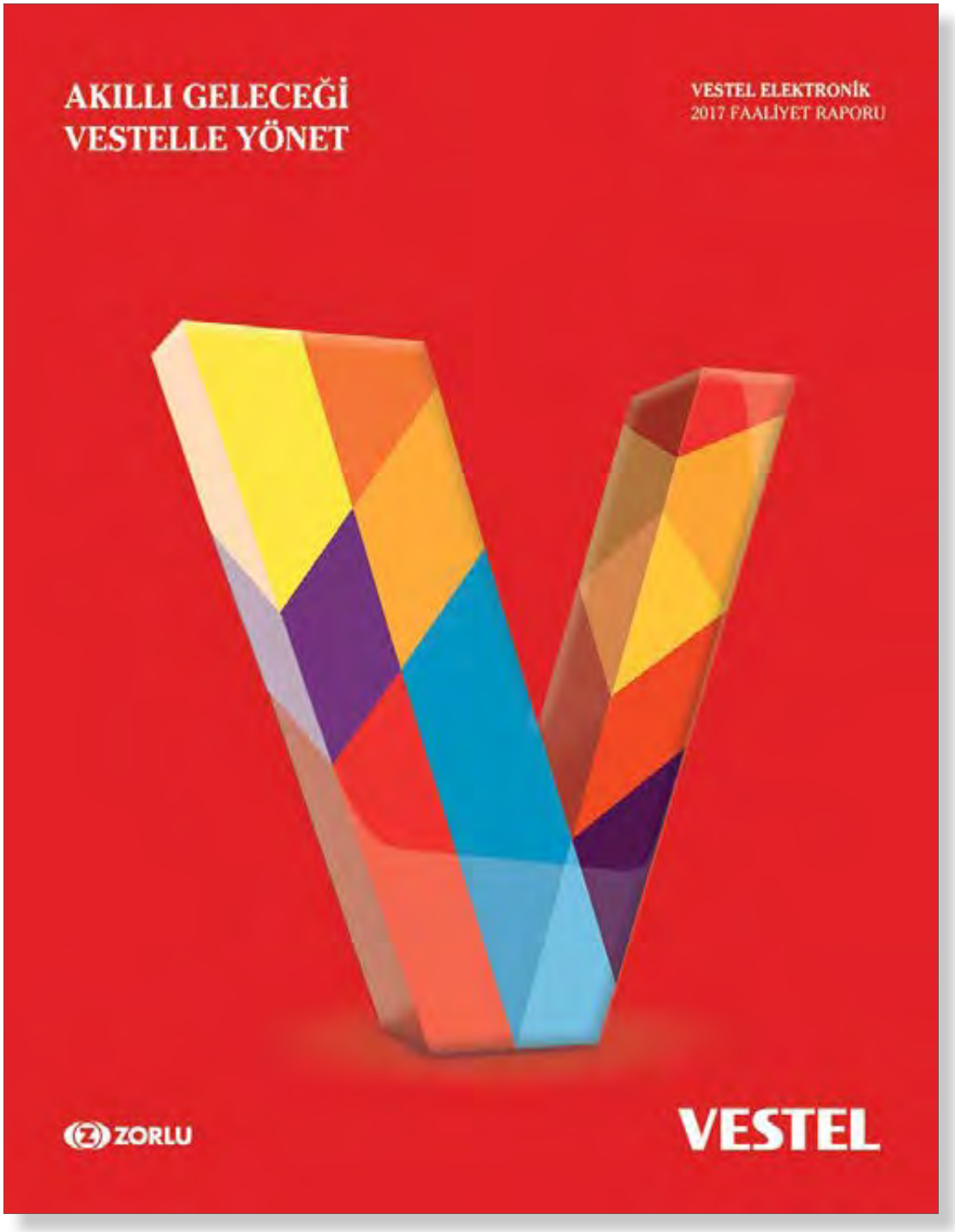

ÖNCELİKLİ HEDEF:
ENDÜSTRİ 4.0'A
UYUM

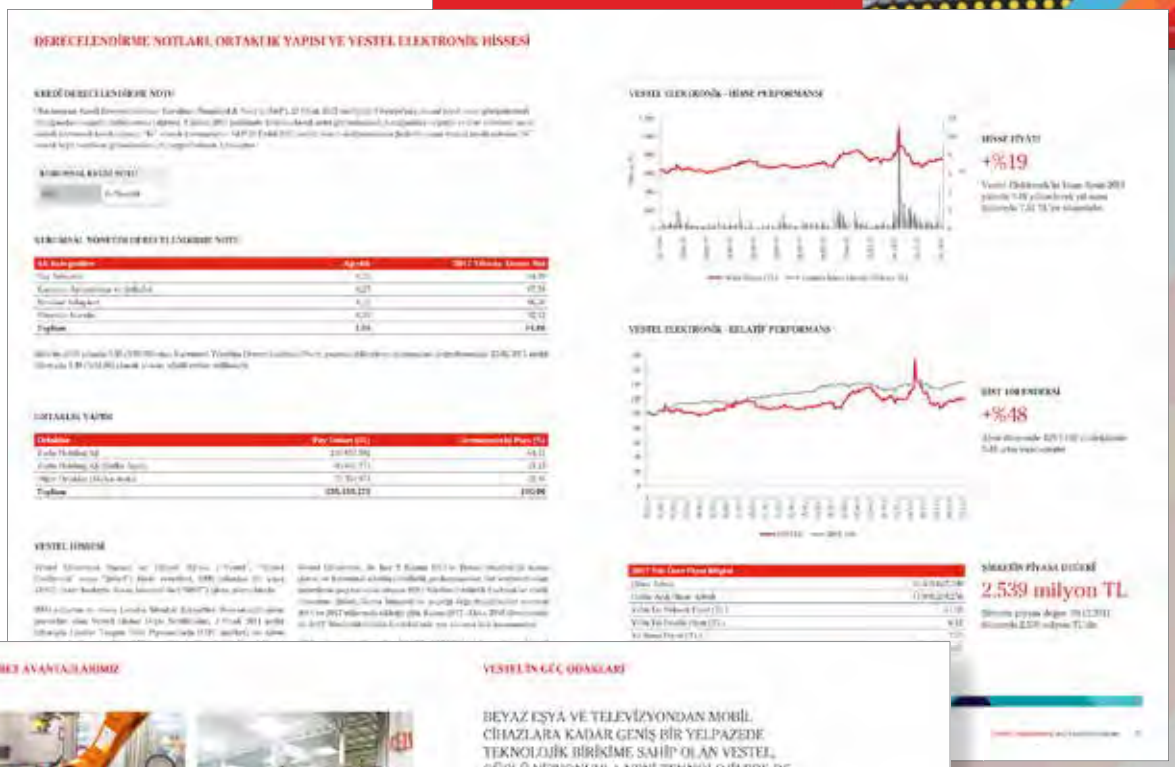
DERECELENDİRME NOTLARI, ORTAKLIK YAPISI VE VESTEL ELEKTRONİK HİSSESİ
VESTEL ELEKTRONİK - HİSSE PERFORMANSI
+%19
VESTEL ELEKTRONİK - RELATİF PERFORMANS
+%48
2.539 milyon TL

REKABET AVANTAJLARIMIZ
VESTEL'İN GÜÇ ODAKLARI
BEYAZ EŞYA VE TELEVİZYONDAN MOBİL CİHAZLARA KADAR GENİŞ BİR YELPAZEDE TEKNOLOJİK BİRİKİME SAHİP OLAN VESTEL, GÜÇLÜ VİZYONUYLA YENİ TEKNOLOJİLERE DE YATIRIM YAPMAKTADIR.
VESTEL'İN TEKNOLOJİ VE TASARIM GELİŞTİRME İLE ÜRÜN KİŞİSELLEŞTİRME YETKİNLİKLERİNE DAYALI ÇEŞİTLENDİRİLMİŞ ÜRÜN GAMI KÜRESEL ÖLÇEKTE TÜKETİCİ BEĞENİLERİNE HİTAP ETMEKTEDİR.
• Düşük Maliyet Avantajı
• Ana Pazarlara Yakınlık
• Üretimde Esneklik
• Ar-Ge, Üretmeyen ve Tasarım Gücü
• Türkiye'de Yaygın Satış ve Satış Sonrası Servis Ağı
• Endüstri 4.0 Dönüşümü
• Farklı Yaratıcı Satış Sonrası Müşteri Deneyimi
+250
+%30
20 yıl

YAPI KREDİ KORAY
2017 FAALİYET RAPORU

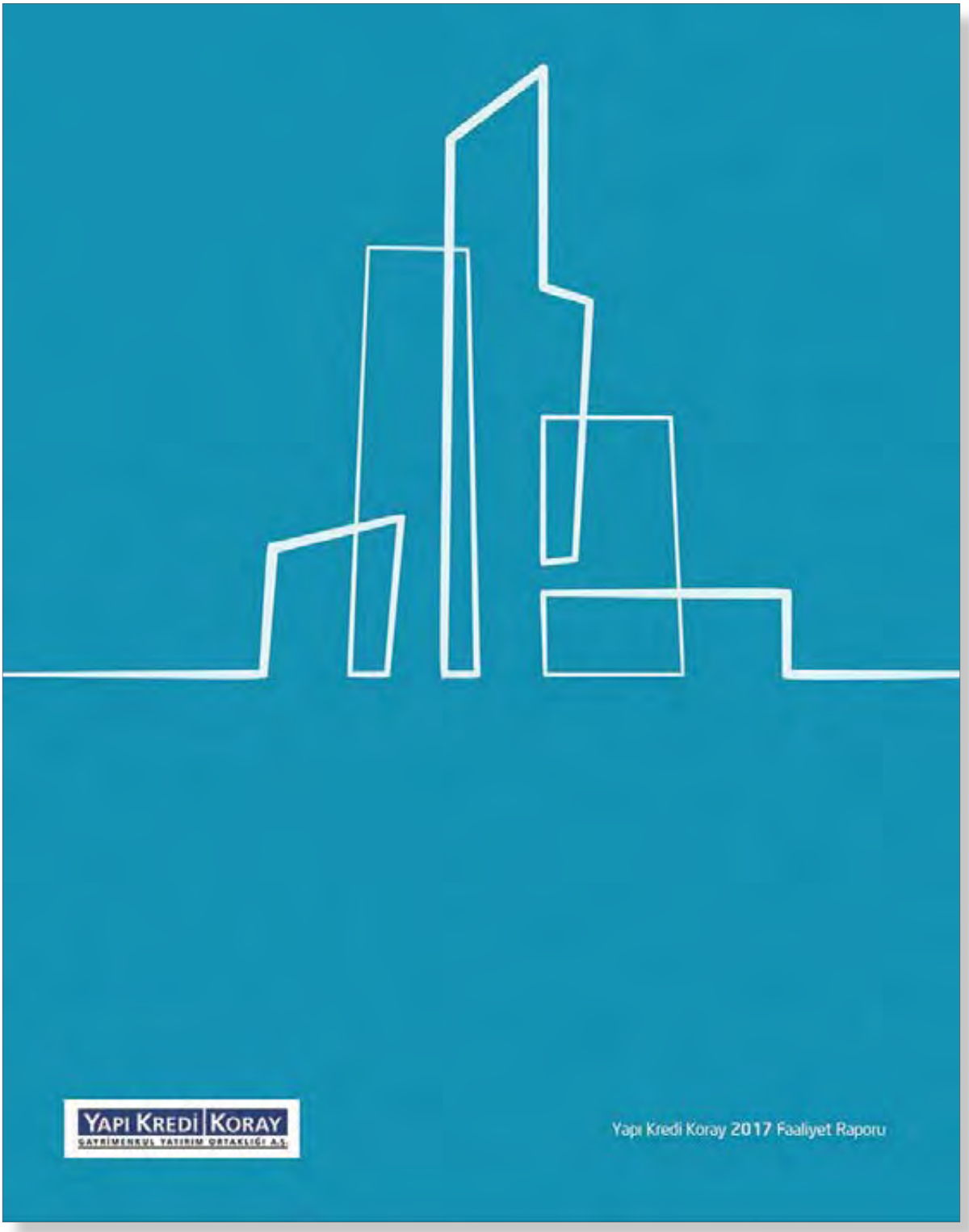

Kısaca Yapı Kredi Koray
tecrübe
istikrar
2001
2002
2003
2006
2008
2017
İstanbul'daki Akdeniz esintisi...
Akdeniz ve geleneksel Türk mimarisinin benzersiz bir sentezi olarak geliştirilen İstanbul İstanbul Türkiye'nin tamamı bir gayrimenkul yatırım ortaklığı tarafından planlanan, geliştirilen ve pazarlanan ilk konut projesidir.
Bremont Apartman
Yatay çözümlerle, işlevselliği estetikle buluşturan insan ölçekli proje

ZİRAAT BANKASI
2017 FAALİYET RAPORU

ARC
- PDF Faaliyet Raporu, Bankacılık Kategorisi, Gümüş Ödül

LACP
- En İyi Faaliyet Raporu, Ticari Bankacılık Kategorisi, Altın Ödül

Stevie IBA
- Online/Elektronik Faaliyet Raporu, Gümüş Ödül

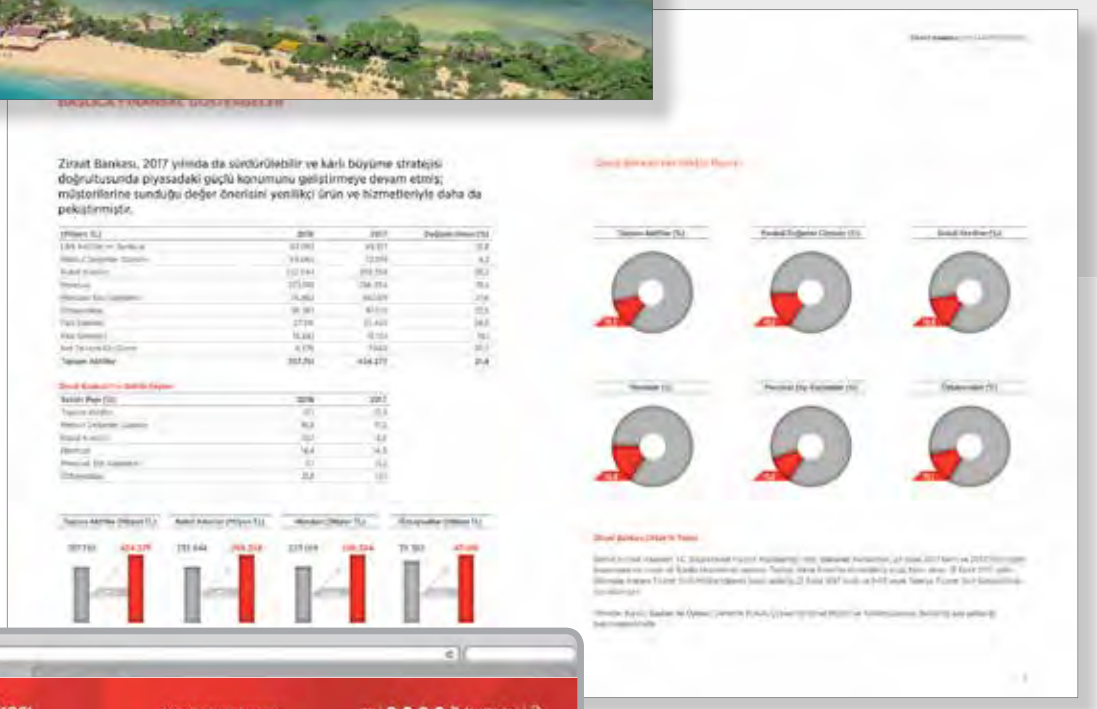

www.ziraatbank.com.tr/tr/yatirimci-iliskileri

ZİRAAT EMEKLİLİK
2017 FAALİYET RAPORU

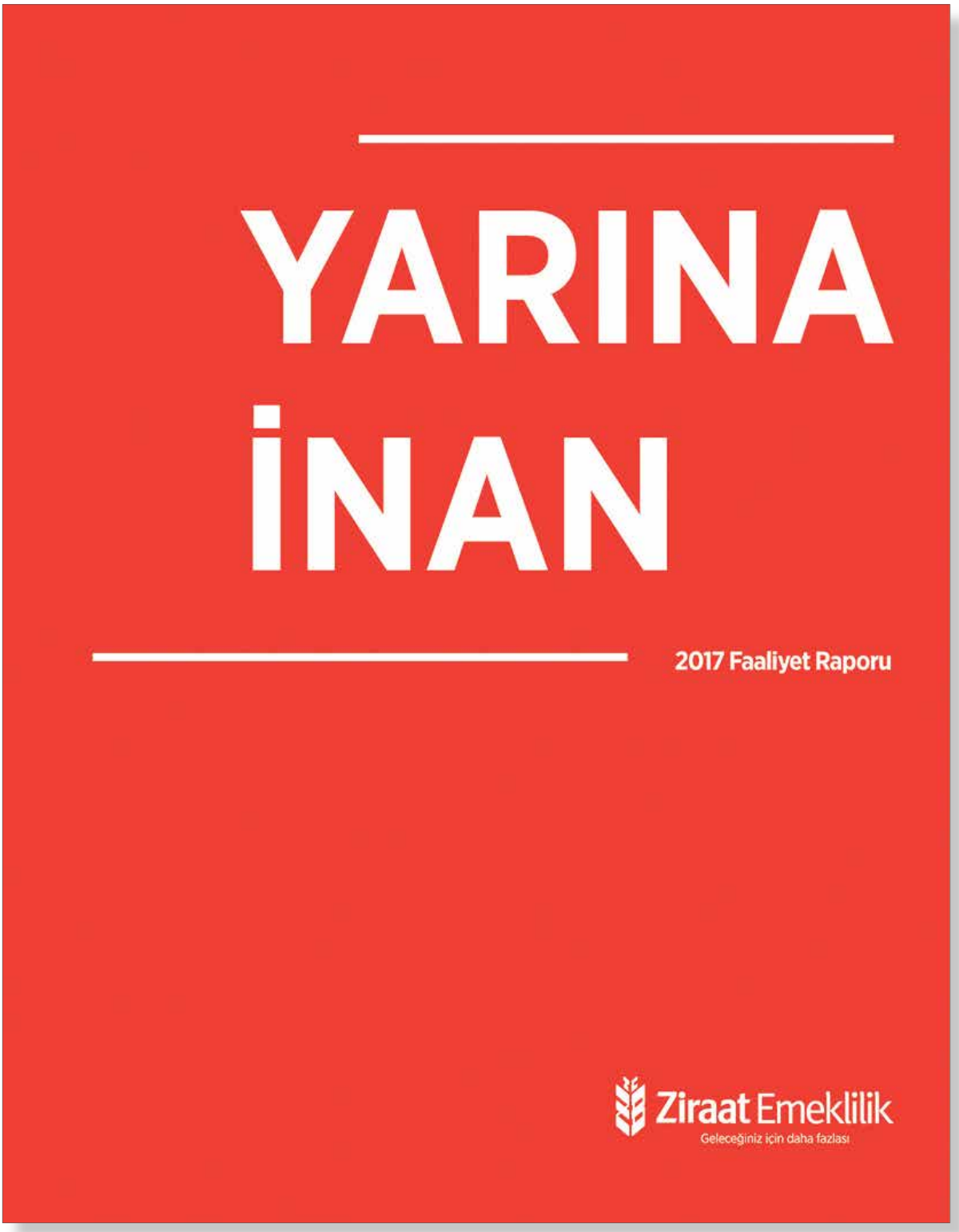

ÇÜNKÜ YARIN SANA GÜNEŞLİ
GÜNLER SUNACAK.
DÖKTÜĞÜN HER ALIN TERİN EN
BÜYÜK ZENGİNLİĞİN OLACAK.
VE EN ÇOK SEN İYİ GELECEKSİN
SEVDİKLERİNE.
YARINA İNAN

YARIN EN SEVDİĞİN SES İLE UYANACAKSIN.
ZAMANI UNUTACAKSIN KİMİ ZAMAN.
DÜNYANIN EN GÜZEL MANZARASI SENİN OLACAK
YARINA İNAN

YARIN YOLUN AÇIK YUVAN SICACIK OLACAK
BİR OH ÇEKECEKSİN EN DERİNDEN
HER YENİ GÜN İYİ Kİ İLE BAŞLAYACAK.
YARINA İNAN

ZİRAAT GYO
2017 FAALİYET RAPORU

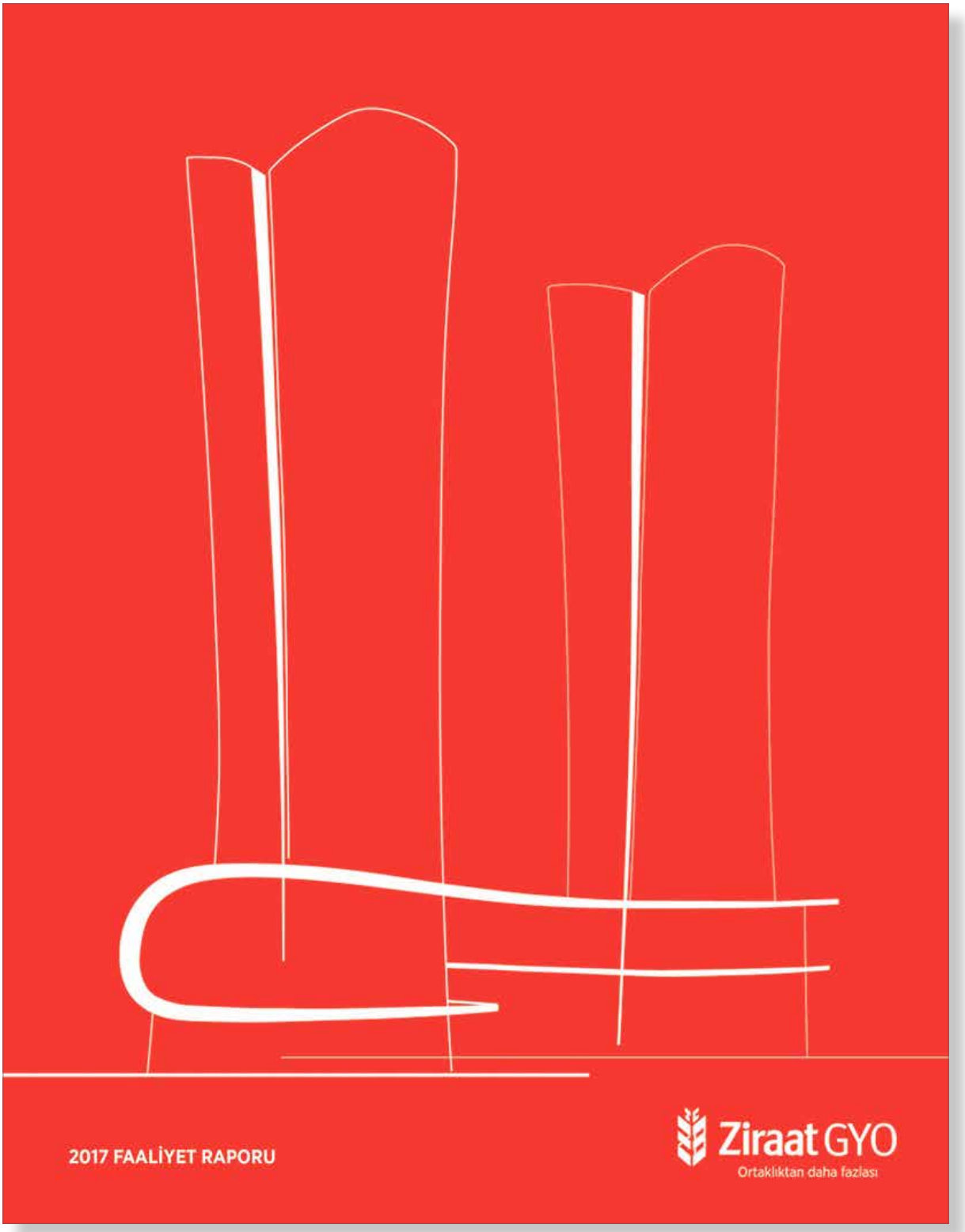

ZİRAAT KATILIM
2017 FAALİYET RAPORU

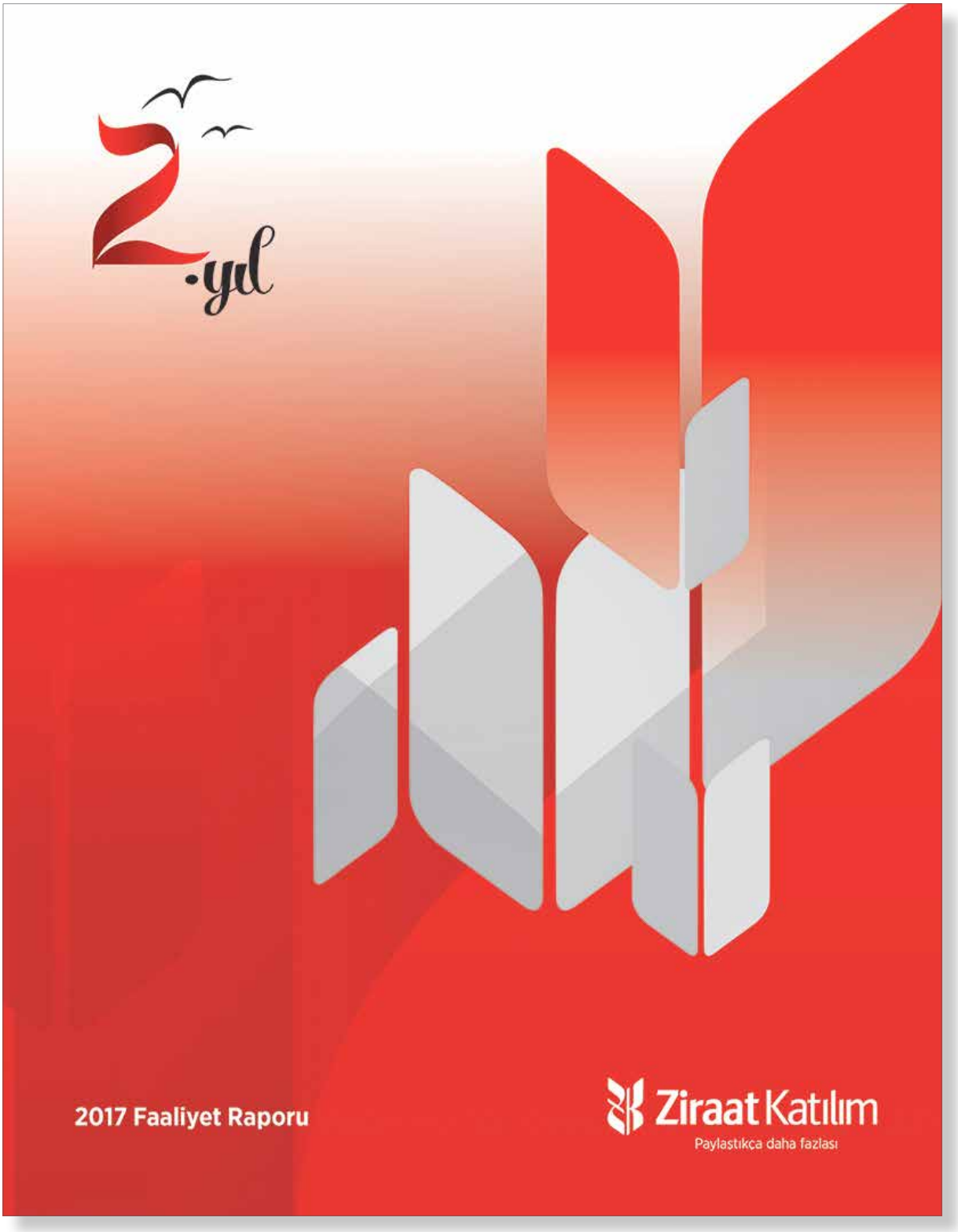

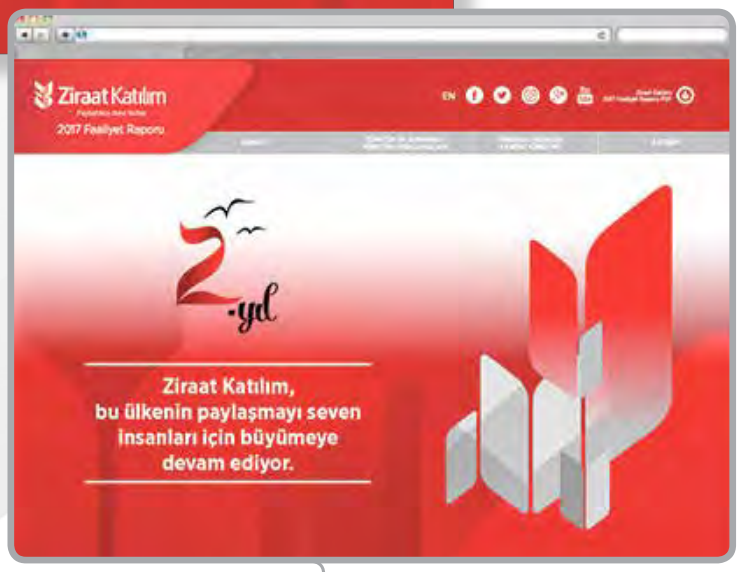

www.ziraatkatilim.com.tr/yatirimci-iliskileri

ZİRAAT SİGORTA
2017 FAALİYET RAPORU

Eşyalarınızı
79 liraya
sigortalatmanız için
sıcacık bir sebep:
YANGIN
Ziraat Sigorta

YOKLUĞUNUZDA
ÇOCUĞUNUZ
YERİNİZİ DOLDURAMAZ.

ZİRAAT ÖZEL
KONUT SİGORTASI
Olmaz demeyin,
Ziraat Sigorta'ya
gelin.
ZİRAAT ÖZEL KONUT SİGORTASI
YANGIN
YILDIRIM
CAM KIRILMASI
KASKO
SU BASKINI
DOLU
SEL
FIRTINA
Ziraat Sigorta

ZORLU HOLDİNG
2017 FAALİYET RAPORU

Tüketici
Elektroniği ve
Beyaz Eşya

Vestel Şirketler Grubu, yurt içi ve yurt dışı pazarlardaki rekabet gücünü artırmak hedefiyle; fiyat, kalite ve inovasyona optimum şekilde sağlayacak ürünler geliştirmek üzere çalışmalarını sürdürmektedir.

Zorlu Grubu'nun Faaliyet Alanları

FA. ALANLARI	FAALİYET KONULARI	ANA ŞİRKETLER	ORTAKLIK KURULAN	ORTAKLIK YAPILAN ALANLAR
TÜKETİCİ ELEKTRONİĞİ VE BEYAZ EŞYA	[illegible]	**Vestel Elektronik** **Vestel Beyaz Eşya** 2017 Yıl Cirosu: 2,1 milyar TL 2017 Bağlı Ortaklık: 10,8 milyar TL	[illegible]	[illegible]
ENERJİ	[illegible]	**Zorlu Enerji** **Zorlu Güneşenerji** **Zorlu Doğalgaz** **Trakya Doğal Gaz ve Kondansaty Doğal Gaz** **Zorlu Sağlıkenerji** **Zorlu CGAS** **Zorlu Doğal Gaz** **Zorlu Doğal Gaz İstanbul** 2017 Yılı Cirosu: 2,8 milyar TL 2017 Bağlı Ortaklık: 11,8 milyar TL	[illegible]	[illegible]
TEKSTİL	[illegible]	**Kartesia** **Zorlutex** 2017 Yılı Cirosu: 2,2 milyar TL 2017 Bağlı Ortaklık: 2,7 milyar TL	[illegible]	[illegible]
GAYRİMENKUL	[illegible]	**Zorlu Gayrimenkul Yatırımları** **Zorlu Psm** 2017 Yılı Cirosu: 1,4 milyar TL 2017 Yatırım Bağlı Ortaklık: 9,6 milyar TL	**Zorlu Center**: [illegible] **Levent 199**: [illegible]	[illegible]
MADEN – METALLER	[illegible]	**Metu Metal Kalıp Madencilik**	[illegible]	[illegible]
DİĞER SEKTÖRLER	[illegible]	**Zorlu Enerjiteg** **Zorlu Yönetim** **Zorlu Gayrimenkul** **Zorlu Bu**		[illegible]

1994 2017

BİR RETROSPEKTİF

1994

Kuruluş

Uluslararası Danışmanlık kuruldu ve finansal danışmanlık alanında hizmet sunmaya başladı.

1996

Faaliyet Raporu

- Tekstil Factoring
- Yaşar Factoring
- Yaşar Leasing

Tayburn UK ile stratejik ortaklık

1996 yılında faaliyet alanının kurumsal iletişim hizmetlerini de içerecek şekilde genişletilmesi kararı alınarak İskoçya'nın en büyük, Birleşik Krallık'ın ilk 10 şirketinden biri olan Tayburn ile stratejik ortaklık anlaşması yapıldı.

1997

Faaliyet Raporu

- Demir Hayat Sigorta
- Finans Leasing
- Tekstil Factoring
- Yaşar Factoring
- Yaşar Leasing

1998

Faaliyet Raporu

- Bank Kapital
- Demir Hayat Sigorta
- Ege Factoring
- Ege Leasing
- EGS Leasing
- Fiba Factoring
- Finans Leasing
- Rant Leasing
- Tekstil Factoring
- Tekstil Leasing
- Yaşar Factoring
- Yaşar Leasing

Borusan Holding

Grafik Tasarımcılar Meslek Kuruluşu (GMK) En İyi Faaliyet Raporu Ödülü

1999

Faaliyet Raporu

- Bank Kapital
- Borusan Holding
- Demir Leasing
- Demirbank
- Dünya Leasing
- EGS Leasing
- Fiba Factoring
- Fiba Holding
- Finans Leasing
- Finansbank
- Gima
- İstanbul Factoring
- İstanbul Leasing
- K Factoring
- K Leasing
- Kent Factoring
- Kent Leasing
- Kent Yatırım
- Kentbank
- Taboğlu Holding
- TEB Factoring
- TEB Leasing
- TEB Yatırım
- Tekstil Factoring
- Tekstil Leasing
- Türkiye Kalkınma Bankası

2000

Faaliyet Raporu

- Anadolubank
- Atlas Leasing
- Atlasbank
- Avrupa&Amerika Holding
- Banque du Bosphore (Fransa)
- Borusan Holding
- Demir Leasing
- Demirbank
- Dünya Leasing
- EGS Leasing
- Etibank
- Factofinans
- Fiba Factoring
- Fiba Holding
- Finans Leasing
- GFC Menkul Değerler
- Gima
- İktisat Bankası
- İktisat Leasing
- İktisat Yatırım
- İstanbul Factoring
- İstanbul Leasing
- Kalkınma Menkul
- Kent Factoring
- Kent Leasing
- Kent Yatırım
- Kentbank
- MNG Yatırım
- Pamuk Leasing
- Süzer Factoring
- Süzer Leasing
- Taboğlu Holding
- TEB Factoring
- Tekstil Leasing
- Toprak Factoring
- Toprak Leasing
- Toprak Sigorta
- TÇMB (Türkiye Çimento Müstahsilleri Birliği)
- Ulusal Bank

BİR RETROSPEKTİF: 1994-2017

2001

Faaliyet Raporu

- ABank
- Anadolubank
- Banque du Bosphore (Fransa)
- Borusan Holding
- Çalık Bank
- Çalık Holding
- Fiba Holding
- Finans Leasing
- Finans Yatırım
- Garanti Bankası
- Garanti Emeklilik
- Garanti Sigorta
- İktisat Yatırım
- İMKB
- Kent Factoring
- Kent Yatırım
- Osmanlı Bankası
- Oyak Bank
- Pamuk Leasing
- Pamukbank
- Rumeli Holding
- TEB Factoring
- TEB Leasing
- TEB N.V. (Hollanda)
- Ünal Tarım
- Yapı Kredi Koray

2002

Faaliyet Raporu

- ABank
- Acıbadem Sağlık Grubu
- Anadolubank
- Banque du Bosphore (Fransa)
- Çalık Bank
- Çalık Holding
- Dışbank
- Family Finans Kurumu
- Federation of Euro-Asian Stock Exchanges (FEAS)
- Finans Leasing
- Finans Yatırım
- Garanti Bankası
- Garanti Emeklilik
- Garanti Sigorta
- GSD Bank
- GSD Holding
- Kredi Kayıt Bürosu (KKB)
- OYAK
- Oyak Bank
- Pamuk Factoring
- Pamuk Leasing
- Pamukbank
- Pinebank, Miami (ABD)
- Tansaş
- TEB Leasing
- TEB N.V. (Hollanda)
- Tekfenbank
- TÜPRAŞ
- Ünal Tarım
- Yapı Kredi Faktoring

2003

Faaliyet Raporu

- ABank
- Anadolu Hayat Emeklilik
- Banque du Bosphore (Fransa)
- Çalık Bank
- Çalık Holding
- Çelebi Hava Servisi
- Family Finans Kurumu
- Federation of Euro-Asian Stock Exchanges (FEAS)
- Finans Leasing
- Finansbank Romania (Romanya)
- Garanti Bankası
- Garanti Emeklilik
- Garanti Sigorta
- GİSAD Dış Ticaret
- GİSAD Grubu
- İMKB
- İş GYO
- Kredi Kayıt Bürosu (KKB)
- MNG Bank
- OYAK
- Oyak Bank
- Oyak Yatırım
- Şekerbank
- Tekfenbank
- TÜPRAŞ
- Yapı Kredi Faktoring

Türkiye'den ilk faaliyet raporu ihracatı

Tayburn, bir ABD bankası olan Pinebank'ın faaliyet raporunu üreterek, Türkiye'den ilk faaliyet raporu hizmet ihracatını gerçekleştirdi. (Türk firmalarının iştirakleri hariç)

FCI'da elde edilen başarı

FCI üyeleri, Yapı Kredi Faktoring 2002 Faaliyet Raporu'na "En iyi Faaliyet Raporu" ödülünü verdi.

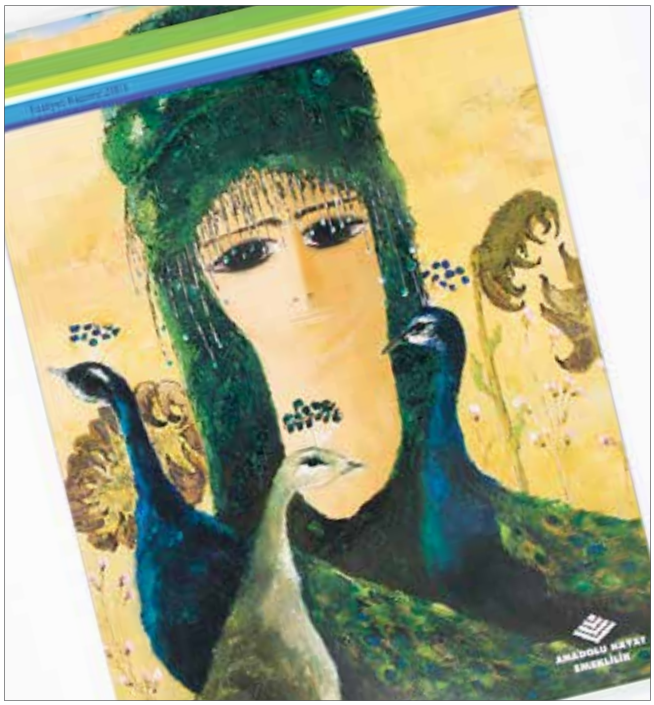

2004

Faaliyet Raporu

- AK Emeklilik
- Anadolu Hayat Emeklilik
- Banque du Bosphore (Fransa)
- Başak Emeklilik
- C Bank
- C Factoring
- Çalık Bank
- Çalık Holding
- Çelebi Hava Servisi
- Federation of Euro-Asian Stock Exchanges (FEAS)
- Finans Leasing
- GAP İnşaat
- Garanti Bankası
- Garanti Emekli Sandığı
- Garanti Emeklilik
- Garanti Portföy Yönetimi
- Garanti Sigorta
- GSD Bank
- GSD Holding
- İş GYO
- MNG Bank
- OYAK
- Oyak Bank
- Şekerbank
- Tekfen Holding
- Tekfenbank
- Tekstilbank
- Uzel Makine
- Yapı Kredi Faktoring
- Yapı Kredi Leasing
- Yapı Kredi Nederland N.V. (Hollanda)
- Yapı ve Kredi Bankası
- Ziraat Bankası
- Zorlu Grubu

2005

Faaliyet Raporu

- AK Emeklilik
- Anadolu Hayat Emeklilik
- Banka Kombetare Tregtare (Arnavutluk)
- Başak Emeklilik
- C Bank
- C Factoring
- Çalık Bank
- Çalık Enerji
- Çalık Holding
- Çelebi Hava Servisi
- Emeklilik Gözetim Merkezi (EGM)
- Federation of Euro-Asian Stock Exchanges (FEAS)
- Finans Leasing
- GAP İnşaat
- Garanti Bankası
- Garanti Emekli Sandığı
- Garanti Emeklilik
- Garanti Factoring
- Garanti Leasing
- Garanti Portföy Yönetimi
- Halkbank
- İş Bankası
- İş GYO
- Kartonsan
- Kürüm Grubu
- Migros

Türkiye'nin ilk web faaliyet raporu

Tayburn, Türkiye'nin ilk web faaliyet raporunu Garanti Bankası için üretti.

- OYAK
- Oyak Bank
- Şekerbank
- Tekfen Holding
- Tekfenbank
- TSRŞB
- Türk Telekom
- Uzel Grubu
- Uzel Makine
- Vestel Şirketler Grubu
- Yapı Kredi Faktoring
- Yapı Kredi Leasing
- Yapı Kredi Sigorta
- Ziraat Bankası
- Zorlu Grubu

BİR RETROSPEKTİF: 1994-2017

2006

Faaliyet Raporu

- Adana Çimento
- AK Emeklilik
- Anadolu Hayat Emeklilik
- Anadolu Sigorta
- Avea
- Başak Emeklilik
- BİM
- Bolu Çimento
- Çalık Bank
- Çalık Enerji
- Çalık Holding
- Çelebi Hava Servisi
- Elazığ Çimento
- Federation of Euro-Asian Stock Exchanges (FEAS)
- Fiba Factoring
- Finans Leasing
- Finans Sigorta
- Garanti Bankası
- Garanti Emeklilik
- Garanti Factoring
- Garanti Leasing
- Garanti Portföy Yönetimi
- Girişim Faktoring
- Halkbank
- İş Bankası
- İş GYO
- İş Portföy Yönetimi
- Kartonsan
- Koç Holding
- Kürüm Grubu
- Mardin Çimento
- Migros
- Millî Reasürans
- OYAK
- Oyak Bank
- OYSA Çimento
- Şekerbank
- Tansaş
- Tekfen Holding
- Tekfenbank
- Türk Eximbank
- Türk Telekom
- Ünye Çimento
- Vestel Şirketler Grubu
- Zorlu Grubu

2007

Faaliyet Raporu

- Anadolu Hayat Emeklilik
- Anadolu Sigorta
- Avea
- Çalık Bank
- Çalık Enerji
- Çelebi Hava Servisi
- Doğan Holding
- Doğuş Holding
- Doğuş Oto
- Ekspo Faktoring
- Entegre Harç
- Federation of Euro-Asian Stock Exchanges (FEAS)
- Garanti Bankası
- Garanti Emeklilik
- Garanti Factoring
- Garanti Portföy Yönetimi
- Halkbank
- İş Bankası
- İş Portföy Yönetimi
- Kartonsan
- Koç Holding
- Kolin Grup
- Kürüm Grubu
- Millî Reasürans
- OYAK
- Oyak Bank
- Şekerbank
- Tekfenbank
- TSKB
- Türk Eximbank
- Uzel Grubu
- Uzel Makine
- Ülker Gıda
- Vestel Beyaz Eşya
- Vestel Şirketler Grubu
- Ziraat Bankası
- Zorlu Grubu

2008

Faaliyet Raporu

- AÇEV
- Anadolu Hayat Emeklilik
- Anadolu Sigorta
- Bimeks
- Çelebi Hava Servisi
- Deva Holding
- Doğuş Holding
- Doğuş Oto
- EastPharma (İngiltere)
- EuroBank Tekfen
- Federation of Euro-Asian Stock Exchanges (FEAS)
- Finans Leasing
- Garanti Emeklilik
- Garanti Portföy Yönetimi
- Halkbank
- ING Bank
- İş Bankası
- İş Portföy Yönetimi
- Kartonsan
- Koç Holding
- Kolin Grup
- Migros
- Millî Reasürans
- OYAK
- Şekerbank
- Şişecam Topluluğu
- TSKB
- Türk Eximbank
- Türk Telekom
- Ülker Gıda
- Vestel Beyaz Eşya
- Vestel Şirketler Grubu
- Yapı Kredi Faktoring
- Yapı Kredi Koray
- Yapı Kredi Leasing
- Yapı Kredi Sigorta
- Yapı ve Kredi Bankası
- Ziraat Bankası
- Zorlu Enerji
- Zorlu Grubu

2009

Faaliyet Raporu

- AÇEV
- Anadolu Hayat Emeklilik
- Anadolu Sigorta
- AvivaSa Emeklilik
- Bimeks
- Coca Cola İçecek
- Çelebi Hava Servisi
- EuroBank Tekfen
- Federation of Euro-Asian Stock Exchanges (FEAS)
- Finans Emeklilik
- Finans Leasing
- Garanti Portföy Yönetimi
- Halkbank
- ING Bank
- İş Bankası
- İş GYO
- İş Portföy Yönetimi
- Kartonsan
- Kolin Grup
- Millî Reasürans
- Migros
- Moonlight Perakendecilik (Migros Ticaret)
- OYAK
- Şekerbank
- Şişecam Topluluğu
- TEB
- TEB N.V. (Hollanda)
- TSKB
- Türk Eximbank
- Türk Telekom
- VakıfBank
- Vestel Beyaz Eşya
- Vestel Şirketler Grubu
- World Federation of Exchanges (Fransa)
- Ziraat Bankası
- Zorlu Enerji
- Zorlu Grubu

BİR RETROSPEKTİF: 1994-2017

2010

Faaliyet Raporu

- Akçansa
- Aksigorta
- Altın Yunus
- Anadolu Hayat Emeklilik
- Anadolu Sigorta
- AvivaSa Emeklilik
- Bimeks
- Çelebi Hava Servisi
- Dyo Boya
- EuroBank Tekfen
- Federation of Euro-Asian Stock Exchanges (FEAS)
- Finans Emeklilik
- Finans Leasing
- GarantiBank International N.V. (Hollanda)
- Garanti Portföy Yönetimi
- Güneş Sigorta
- Halkbank
- ING Bank
- İller Bankası
- İş Bankası
- İş GYO
- İş Portföy Yönetimi
- Kartonsan
- Migros
- Millî Reasürans
- OYAK
- Pınar Et
- Pınar Süt
- Pınar Su
- Şişecam Topluluğu
- TCMB
- TEB
- TEB N.V. (Hollanda)
- TSKB
- TÜSİAD
- Türk Eximbank
- Vestel Beyaz Eşya
- Vestel Şirketler Grubu
- Viking Kağıt
- World Federation of Exchanges (Fransa)
- Yaşar Holding
- Ziraat Bankası
- Zorlu Enerji
- Zorlu Grubu

KİS İlerleme Raporu

- Zorlu Grubu

Sürdürülebilirlik Raporu

- Akçansa
- TSKB

TSKB

Türkiye'de finans sektöründe yayınlanan ilk sürdürülebilirlik raporu (GRI onaylı)

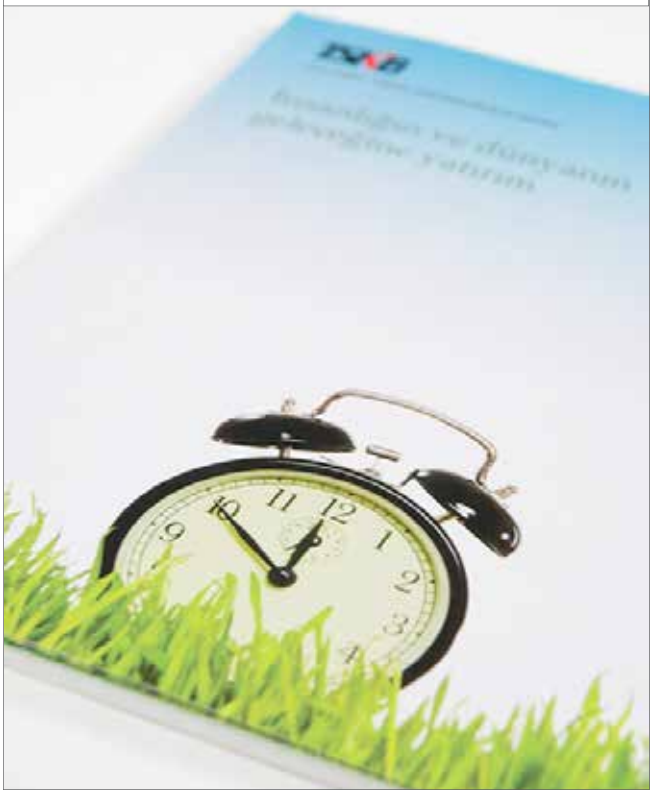

2011

Faaliyet Raporu

- ABank
- AÇEV
- Akçansa
- Aksa Enerji
- Aksigorta
- Albaraka Türk
- Altın Yunus
- Anadolu Hayat Emeklilik
- Anadolu Sigorta
- AvivaSa Emeklilik
- Banka Kombetare Tregtare (Arnavutluk)
- Banvit
- Bimeks
- Çelebi Hava Servisi
- Demisaş
- Dyo Boya
- EuroBank Tekfen
- Federation of Euro-Asian Stock Exchanges (FEAS)
- Finans Emeklilik
- Finans Leasing
- GarantiBank International N.V. (Hollanda)
- Garanti Portföy Yönetimi
- ING Bank
- İller Bankası
- İMKB
- İş GYO
- İş Portföy Yönetimi
- Millî Reasürans
- Optima Faktoring
- OYAK
- Pınar Et
- Pınar Su
- Pınar Süt
- Sarkuysan
- TARSİM
- TEB
- TSKB
- TSKB GYO
- Turcas Holding
- Türk Eximbank
- Türk Hava Yolları
- TÜSİAD
- VakıfBank
- Vestel Beyaz Eşya
- Vestel Elektronik
- Viking Kağıt
- World Federation of Exchanges (Fransa)
- Yaşar Holding
- Ziraat Bankası
- Ziraat Emeklilik
- Ziraat Sigorta
- Zorlu Enerji
- Zorlu Grubu

KİS İlerleme Raporu

- Sabancı Holding
- Yaşar Holding

Kurumsal Sorumluluk Raporu

- Bilim İlaç

Sürdürülebilirlik Raporu

- TSKB
- Zorlu Enerji

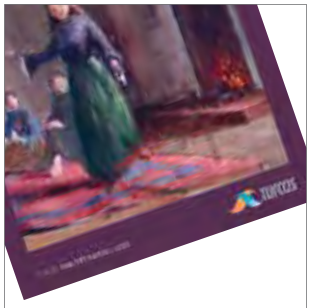

Turcas Holding

Creativity International Awards
Onur Ödülü

TSKB

Astrid Awards
En İyi Sürdürülebilirlik Raporu, Bronz Ödül

BİR RETROSPEKTİF: 1994-2017

Albaraka Türk

LACP
Bankacılık Kategorisi,
Gümüş Ödül

Stevie IBA
Bronz Ödül

Kartonsan

Creativity International Awards
Onur Ödülü

LACP
Diğer Sektörler Kategorisi, **Gümüş Ödül**

Anadolu Sigorta

ARC
Sigortacılık Kategorisi, Baskı ve Üretim, **Bronz Ödül**

GarantiBank International N.V.

ARC
Bankacılık Kategorisi,
Onur Ödülü

LACP
Bankacılık Kategorisi,
Gümüş Ödül

Pınar Süt

Creativity International Awards
Onur Ödülü

LACP
Yiyecek-İçecek Kategorisi, **Gümüş Ödül**

2012

Faaliyet Raporu

- ABank
- Aksa Enerji
- Aksigorta
- Albaraka
- Altın Yunus
- Anadolu Efes
- Anadolu Hayat Emeklilik
- Anadolu Sigorta
- AvivaSa Emeklilik
- Banka Kombetare Tregtare (Arnavutluk)
- Bimeks
- Cigna Hayat Sigorta
- Çelebi Hava Servisi
- Demisaş
- DYO Boya
- EuroBank Tekfen
- Federation of Euro-Asian Stock Exchanges (FEAS)
- Finans Emeklilik
- Finans Leasing
- GarantiBank International N.V. (Hollanda)
- Halk Yatırım
- ING Bank
- İller Bankası
- İş Bankası
- İş Portföy Yönetimi
- Kartonsan
- Migros
- Millî Reasürans
- Optima Faktoring
- OYAK
- Pınar Et
- Pınar Su
- Pınar Süt
- Sarkuysan
- Şeker Piliç
- TARSİM
- TCMB
- TEB
- Torunlar GYO
- TSKB
- TSKB GYO
- TSPAKB
- Türk Eximbank
- Türk Hava Yolları
- Türkiye Kalkınma Bankası
- TÜSİAD
- Viking Kağıt
- VOB
- World Federation of Exchanges (Fransa)
- Yaşar Holding
- Ziraat Bankası
- Ziraat Emeklilik
- Ziraat Sigorta
- Zorlu Grubu

2013

Faaliyet Raporu

- Aksa Enerji
- Aksigorta
- Albaraka Türk
- Altın Yunus
- Anadolu Efes
- Anadolu Hayat Emeklilik
- Anadolu Sigorta
- Aselsan
- Bileşim A.Ş.
- Bimeks
- Banka Kombetare Tregtare (Arnavutluk)
- BNP Paribas Cardif
- Burgan Bank
- Çelebi Hava Servisi
- Demisaş
- Dyo Boya
- Federation of Euro-Asian Exchanges (FEAS)
- Finans Leasing
- GarantiBank International N.V. (Hollanda)
- Halk Sigorta
- Halk Yatırım
- ING Bank
- İş Bankası
- İş GYO
- İş Portföy Yönetimi
- İş Yatırım
- Kartonsan
- Migros
- Millî Reasürans
- Optima Faktoring
- OYAK
- Pınar Et
- Pınar Su
- Pınar Süt
- Sarkuysan
- Takasbank
- TARSİM
- TCMB
- TEB
- Torunlar GYO
- TSPAKB
- Türkiye Finans
- Türkiye Kalkınma Bankası
- Türkiye Katılım Bankaları Birliği
- TÜSİAD
- TÜYİD Yatırımcı İlişkileri Derneği
- Viking Kağıt
- World Federation of Exchanges (Fransa)
- Yaşar Holding
- Yatırım Finansman
- Ziraat Bankası
- Ziraat Emeklilik
- Ziraat Sigorta
- Zorlu Grubu

Sürdürülebilirlik Raporu

- Garanti Bankası
- İş Bankası
- TSKB

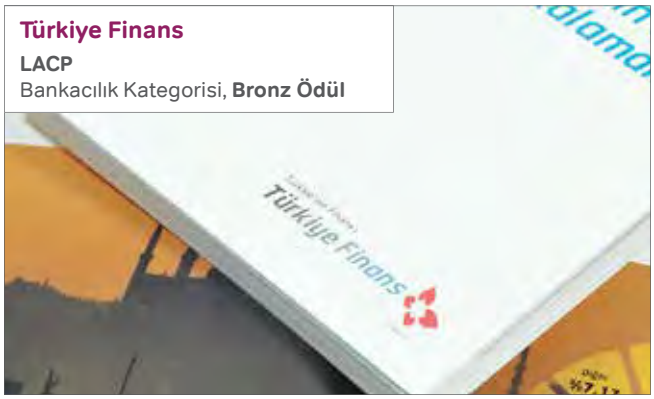

Türkiye Finans

LACP
Bankacılık Kategorisi, **Bronz Ödül**

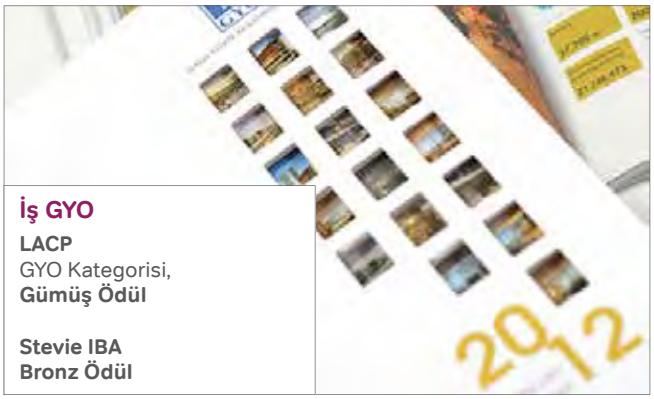

İş GYO

LACP
GYO Kategorisi,
Gümüş Ödül

Stevie IBA
Bronz Ödül

Albaraka Türk

ARC
Bankacılık Kategorisi, **Gümüş Ödül**

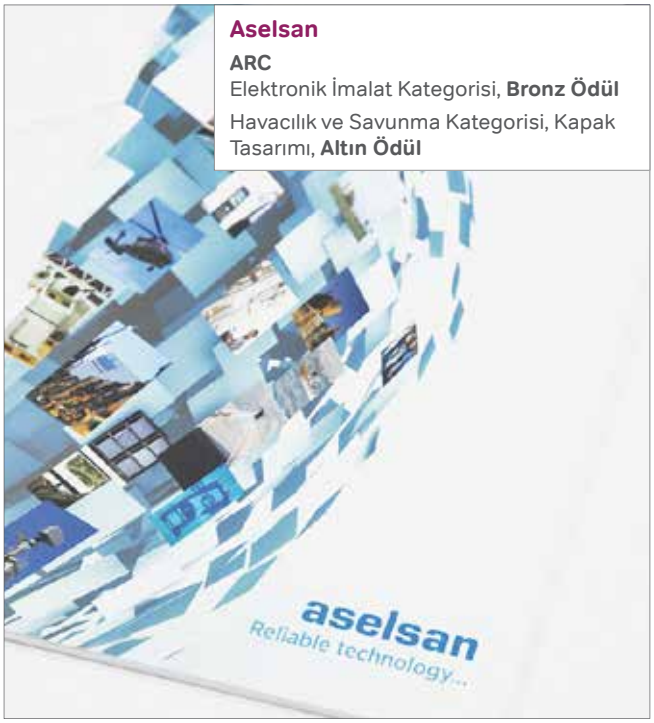

Aselsan

ARC
Elektronik İmalat Kategorisi, **Bronz Ödül**
Havacılık ve Savunma Kategorisi, Kapak Tasarımı, **Altın Ödül**

BİR RETROSPEKTİF: 1994-2017

Albaraka Türk

ARC
Bankacılık Kategorisi,
Gümüş Ödül

LACP
Bankacılık Kategorisi, **Altın Ödül**

Anadolu Sigorta

LACP
Sigortacılık Kategorisi,
Gümüş Ödül

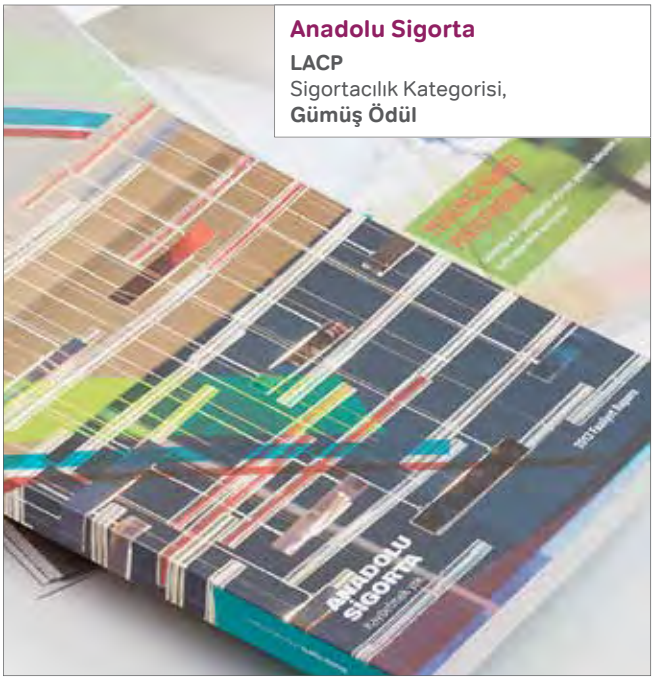

2014

Faaliyet Raporu

- AÇEV
- Aksa Enerji
- Albaraka Türk
- Altın Yunus
- Anadolu Efes
- Anadolu Hayat Emeklilik
- Anadolu Sigorta
- Aselsan
- Banka Kombetare Tregtare (Arnavutluk)
- Bileşim A.Ş.
- Bimeks
- Burgan Bank
- Çelebi Hava Servisi
- Demisaş
- Dyo Boya
- Federation of Euro-Asian Stock Exchanges (FEAS)
- Finans Leasing
- GarantiBank International N.V. (Hollanda)
- Halk Sigorta
- Halk Yatırım
- ING Bank
- İş Bankası
- İş GYO
- İş Portföy Yönetimi
- İş Yatırım
- Kartonsan
- Migros
- Millî Reasürans
- Otokar
- OYAK
- Pınar Et
- Pınar Su
- Pınar Süt
- Saf GYO
- Sarkuysan
- TARSİM
- TEB
- TSKB
- Türk Eximbank
- Türkiye Finans
- Türkiye Jokey Kulübü
- Türkiye Kalkınma Bankası
- Türkiye Katılım Bankaları Birliği
- TÜSİAD
- Vestel Beyaz Eşya
- Vestel Elektronik
- Viking Kağıt
- World Federation of Exchanges (İngiltere)
- Yaşar Holding
- Ziraat Bank International AG (Almanya)
- Ziraat Bankası
- Ziraat Emeklilik
- Ziraat Sigorta
- Zorlu Enerji
- Zorlu Holding

Sürdürülebilirlik Raporu

- İş Bankası
- Otokar
- Türkiye Finans
- Ziraat Bankası

Pınar Süt

LACP
Yiyecek-İçecek Kategorisi,
Gümüş Ödül

Aselsan

ARC
Kapak Tasarımı Kategorisi,
Altın Ödül

Galaxy Awards
Bronz Ödül

LACP
Havacılık ve Savunma Sanayi Kategorisi, **Altın Ödül**

Anadolu Efes

TÜYİD Yatırımcı İlişkileri Ödülleri
Yılın Faaliyet Raporu Kategorisi, **İkincilik Ödülü**

Türkiye Finans

ARC
İngilizce Dışı Faaliyet Raporu, Bankacılık Kategorisi,
Bronz Ödül

Bankacılık Kategorisi, Kapak Tasarımı, **Gümüş Ödül**

LACP
Bankacılık Kategorisi,
Altın Ödül

İş GYO

LACP
GYO Kategorisi,
Altın Ödül

GarantiBank International N.V.

LACP
Bankacılık Kategorisi,
Gümüş Ödül

BİR RETROSPEKTİF: 1994-2017

Anadolu Efes

TÜYİD Yatırımcı İlişkileri Ödülleri
Yılın Faaliyet Raporu Kategorisi, **İkincilik Ödülü**

Anadolu Sigorta

ARC
Sigortacılık Kategorisi, En İyi Başkan Mesajı, **Altın Ödül**

LACP
Sigortacılık Kategorisi, **Platin Ödül**

Finans/Çeşitli Hizmetler Kategorisi, **Gümüş Ödül**

Tüm Raporlar, En Yaratıcı Rapor Kategorisi, Dünya, **Altın Ödül**

EMEA Bölgesi, **Platin Ödül**

Stevie IBA
En İyi Basılı Faaliyet Raporu (Türkiye), **Bronz Ödül**

Türkiye Finans

ARC
Geleneksel Olmayan Raporlar, Bankacılık Kategorisi, **Onur Ödülü**

LACP
Ticari Bankalar Kategorisi, **Altın Ödül**

Stevie IBA
En İyi Basılı Faaliyet Raporu (Türkiye), **Bronz Ödül**

Aksa Enerji

ARC
Enerji Kategorisi, **Onur Ödülü**

2015

Faaliyet Raporu

- ABank
- AÇEV
- Aksa Enerji
- Albaraka Türk
- Altın Yunus
- Anadolu Cam
- Anadolu Efes
- Anadolu Hayat Emeklilik
- Anadolu Sigorta
- Aselsan
- Banka Kombetare Tregtare (Arnavutluk)
- Bimeks
- Burgan Bank
- Çağdaş Faktoring
- Çelebi Hava Servisi
- Demisaş
- DRD Filo Kiralama
- Dyo Boya
- ECO Trade and Development Bank
- Erdemir Grubu
- Federation of Euro-Asian Stock Exchanges (FEAS)
- Finans Leasing
- Finansal Kurumlar Birliği
- GarantiBank International N.V. (Hollanda)
- Halk Sigorta
- ING Bank
- İş Girişim Sermayesi
- İş GYO
- İş Portföy Yönetimi
- İş Yatırım
- Kartonsan
- KÜMPEM
- KÜTEM (Koç Üniversitesi - Tüpraş Enerji Merkezi)
- Migros
- Millî Reasürans
- Optima Faktoring
- OYAK
- Pınar Et
- Pınar Su
- Pınar Süt
- Saf GYO
- Sarkuysan
- Soda Sanayii
- Şişecam
- TARSİM
- TEB
- TEB Sh.A. (Kosova)
- Trakya Cam
- TSKB
- TURKASSET
- Türkiye Finans
- Türkiye Katılım Bankaları Birliği
- Türkiye Sigorta Birliği
- TÜSİAD
- TÜYİD Yatırımcı İlişkileri Derneği
- Vestel Beyaz Eşya
- Vestel Elektronik
- Viking Kağıt
- World Federation of Exchanges (İngiltere)
- Yaşar Holding
- Ziraat Bank International AG (Almanya)
- Ziraat Bankası
- Ziraat Emeklilik
- Ziraat Sigorta
- Zorlu Enerji

Sürdürülebilirlik Raporu

- Ziraat Bankası

Şişecam Topluluğu

ARC
Cam Üretimi Kategorisi, İç Tasarım, **Bronz Ödül**

LACP
Şirketler Topluluğu Kategorisi, **Gümüş Ödül**

İş GYO

LACP
GYO Kategorisi, **Platin Ödül**

Tüm Raporlar, En Yaratıcı Rapor Kategorisi, **Bronz Ödül**

Tüm Kategoriler, EMEA Sıralaması: En Yaratıcı Rapor, **Gümüş Ödül**

Stevie IBA
En İyi Basılı Faaliyet Raporu (Türkiye), **Gümüş Ödül**

Erdemir Grubu

ARC
Geleneksel Olmayan Faaliyet Raporu Çelik Kategorisi, **Altın Ödül**

Çelik Kategorisi, İç Tasarım, **Altın Ödül**

Çelik Kategorisi, Kapak Tasarımı, **Gümüş Ödül**

LACP
İmalat Kategorisi, **Platin Ödül**

Tüm Kategoriler, EMEA Sıralaması, En Yaratıcı Rapor, **Altın Ödül**

Ziraat Bankası

Türkiye'de bir kamu bankası tarafından yayınlanan, GRI A seviye onaylı, dış denetimden geçmiş ilk sürdürülebilirlik raporu

Aselsan

LACP
Havacılık ve Savunma Kategorisi, **Platin Ödül**

Havacılık ve Savunma Web Rapor Kategorisi, **Gümüş Ödül**

En İyi Rapor Kapağı Kategorisi, Dünya, **Platin Ödül**

EMEA, **Platin Ödül**

Stevie IBA
En İyi Basılı Faaliyet Raporu (Türkiye), **Gümüş Ödül**

BİR RETROSPEKTİF: 1994-2017

Akçansa

LACP
İnşaat/Mühendislik Kategorisi, En İyi Faaliyet Raporu, **Platin Ödül**

Tüm Kategoriler, EMEA Sıralaması, En İyi Rapor Metni, **Bronz Ödül**

Anadolu Sigorta

LACP
Sigortacılık Kategorisi, En İyi Faaliyet Raporu, **Altın Ödül**

Finans - Çeşitli Hizmetler Kategorisi, En İyi Faaliyet Raporu, **Altın Ödül**

Tüm Kategoriler EMEA Sıralaması, En İyi Yönetici Mesajı, **Gümüş Ödül**

Erdemir

ARC
Metaller Kategorisi, Basım ve Üretim **Altın Ödül**

Geleneksel Olmayan Faaliyet Raporu, Metaller Kategorisi, **Bronz Ödül**

IADA
Materyaller Kategorisi, Tasarım Uygulama, Üretim ve Baskı **Altın Ödül**

Materyaller Kategorisi, Tasarım Konsepti, **Altın Ödül**

LACP
Materyaller Kategorisi, En İyi Faaliyet Raporu, **Altın Ödül**

Tüm Kategoriler, EMEA Sıralaması, En Çok Geliştirilen Rapor, **Altın Ödül**

Stevie IBA
EMEA Bölgesi, En İyi Basılı Faaliyet Raporu, **Bronz Ödül**

2016

Faaliyet Raporu

- AÇEV
- Akçansa
- Albaraka Türk
- Anadolu Efes
- Anadolu Hayat Emeklilik
- Anadolu Sigorta
- Aselsan
- Burgan Bank
- Çağdaş Faktoring
- Çelebi Hava Servisi
- Demisaş
- Erdemir Grubu
- EWE Turkey Holding
- Finans Leasing
- Finansal Kurumlar Birliği
- GarantiBank International N.V. (Hollanda)
- Halk Sigorta
- Hürriyet Gazetecilik
- IC İçtaş Enerji
- ING Bank
- İş Faktoring
- İş Girişim Sermayesi
- İş GYO
- İş Portföy Yönetimi
- Kartonsan
- Menderes Tekstil
- Migros
- Millî Reasürans
- OYAK (İngilizce Editörlük)
- Petkim
- SAF GYO
- Sarkuysan
- TARSİM
- TEB
- Tofaş
- Türk Eximbank
- Türkiye Finans
- Türkiye Kalkınma Bankası
- Türkiye Katılım Bankaları Birliği
- Türkiye Sigorta Birliği
- TÜSİAD
- ÜNLÜ & Co
- Vakıf Emeklilik
- Vestel Beyaz Eşya
- Vestel Elektronik
- World Federation of Exchanges (İngiltere)
- Ziraat Bank International AG (Almanya)
- Ziraat Bankası
- Ziraat Emeklilik
- Ziraat Katılım
- Ziraat Sigorta
- Zorlu Enerji

KİS İlerleme Raporu

- Aslanlı Tekstil

Sürdürülebilirlik Raporu

- Erdemir
- Tofaş

Türk Eximbank

LACP
Bankacılık Kategorisi, En İyi Faaliyet Raporu, **Gümüş Ödül**

İş GYO

ARC
Geleneksel Faaliyet Raporu, GYO Kategorisi, **Onur Ödülü**

LACP
GYO Kategorisi, En İyi Faaliyet Raporu, **Platin Ödül**

Tüm Kategoriler, EMEA Sıralaması, En İlgi Çekici Rapor, **Gümüş Ödül**

Stevie IBA
EMEA Bölgesi, En İyi Basılı Faaliyet Raporu, **Bronz Ödül**

Türkiye Finans

LACP
Bankacılık Kategorisi, En İyi Faaliyet Raporu, **Platin Ödül**

Tüm Kategoriler, EMEA Sıralaması, En İyi Yönetici Mesajı, **Bronz Ödül**

İş Portföy Yönetimi

LACP
Finans (Sermaye Piyasaları) Kategorisi, En İyi Faaliyet Raporu, **Altın Ödül**

Tüm Kategoriler, EMEA Sıralaması, En İlgi Çekici Rapor, **Bronz Ödül**

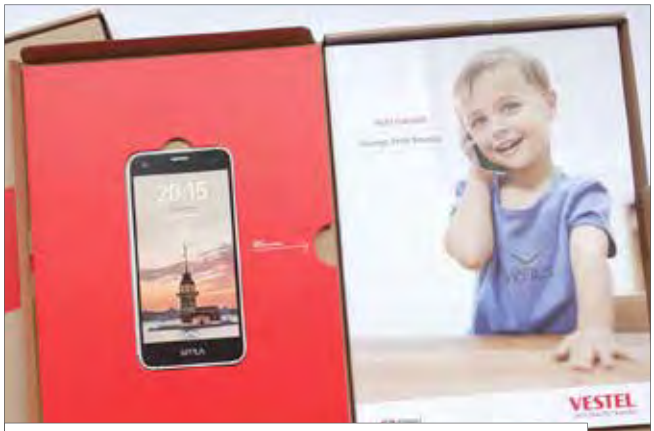

Vestel Elektronik

IADA
Tüketici Elektroniği Kategorisi, Genel Sunum, **Altın Ödül**

Vakıf Emeklilik

ARC
Geleneksel Faaliyet Raporu, Sigortacılık Kategorisi, **Altın Ödül**

LACP
Faaliyet Raporu dalında
Sigortacılık Kategorisi, En İyi Faaliyet Raporu, **Platin Ödül**

Finans - Çeşitli Hizmetler Kategorisi, En İyi Faaliyet Raporu, **Platin Ödül**

Tüm Kategoriler, EMEA Sıralaması, En Yaratıcı Rapor, **Bronz Ödül**

Özet Faaliyet Raporu dalında
Sigortacılık Kategorisi, En İyi Faaliyet Raporu, **Platin Ödül**

Finans - Çeşitli Hizmetler Kategorisi, En İyi Faaliyet Raporu, **Platin Ödül**

Stevie IBA
EMEA Bölgesi, En İyi Basılı Faaliyet Raporu, **Bronz Ödül**

Ziraat Bankası

LACP
Bankacılık Kategorisi, En İyi Faaliyet Raporu, **Altın Ödül**

Tüm Kategoriler, EMEA Sıralaması, En Çok Geliştirilen Rapor, **Bronz Ödül**

BİR RETROSPEKTİF: 1994-2017

2017

Entegre Faaliyet Raporu

- Çimsa

Faaliyet Raporu

- A&T Leasing
- Aegon Emeklilik ve Hayat
- Albaraka Türk
- Anadolu Hayat Emeklilik
- Anadolu Isuzu
- Anadolu Sigorta
- Aselsan
- Burgan Bank
- Çağdaş Faktoring
- Çelebi Hava Servisi
- Demisaş
- Doğuş GYO
- Erdemir
- EWE Turkey Holding
- Finansal Kurumlar Birliği
- Global Compact Türkiye
- Halk Sigorta
- Hürriyet
- IC İçtaş Enerji
- ING Bank
- İş Bankası
- İş Girişim
- İş GYO
- İş Leasing
- İŞMER
- İş Portföy Yönetimi
- Kartonsan
- KÜTEM (Koç Üniversitesi - Tüpraş Enerji Merkezi)
- Migros
- Millî Reasürans
- Nuh Çimento
- Nuh Çimento Vakfı
- Petkim
- QNB Finans Leasing
- TARSİM
- TCMB
- TEB
- Tekfen Holding
- Türkiye Katılım Bankaları Birliği
- TSRŞB
- TSPB
- Türk Eximbank
- Türkiye Finans
- TÜSİAD
- TÜYİD
- Vakıf Emeklilik
- Vakıf Katılım
- Vestel Beyaz Eşya
- Vestel Elektronik
- World Federation of Exchanges (İngiltere)
- Yapı Kredi Koray
- Ziraat Bank International AG (Almanya)
- Ziraat Bankası
- Ziraat Emeklilik
- Ziraat GYO
- Ziraat Katılım
- Ziraat Sigorta
- Zorlu Enerji
- Zorlu Grubu

Sürdürülebilirlik Raporu

- Borsa İstanbul
- Erdemir

Aegon Emeklilik ve Hayat

LACP
Sigortacılık Kategorisi, En İyi Faaliyet Raporu, **Platin Ödül**

Finans - Çeşitli Hizmetler Kategorisi, En İyi Faaliyet Raporu, **Platin Ödül**

Tüm Kategoriler, EMEA Sıralaması, En İyi Finansallar, **Gümüş Ödül**

Çimsa

Türkiye'de bir reel sektör şirketi tarafından uluslararası entegre raporlama normlarına uygun olarak yayınlanan ilk rapor

Anadolu Sigorta

ARC
Geleneksel Faaliyet Raporu, Sigortacılık Kategorisi, En İyi Rapor Metni, **Altın Ödül**

Geleneksel Faaliyet Raporu, Sigortacılık Kategorisi, En İyi Başkan Mesajı, **Altın Ödül**

Geleneksel Faaliyet Raporu, Sigortacılık Kategorisi, **Onur Ödülü**

LACP
Sigortacılık Kategorisi, En İyi Faaliyet Raporu, **Altın Ödül**

Finans - Çeşitli Hizmetler Kategorisi, En İyi Faaliyet Raporu, **Platin Ödül**

Tüm Kategoriler, EMEA Sıralaması, En İyi Ajans Raporu, **Gümüş Ödül**

Anadolu Isuzu

LACP
Otomotiv Kategorisi, En İyi Faaliyet Raporu, **Platin Ödül**

Tüm Kategoriler, EMEA Sıralaması, En İlgi Çekici Rapor, **Gümüş Ödül**

İş GYO

ARC
Geleneksel Faaliyet Raporu, GYO Kategorisi, **Gümüş Ödül**

LACP
GYO Kategorisi, En İyi Faaliyet Raporu, **Platin Ödül**

Finans - Çeşitli Hizmetler Kategorisi, En İyi Faaliyet Raporu, **Altın Ödül**

Tüm Kategoriler, EMEA Sıralaması, En İyi Rapor Metni, **Gümüş Ödül**

Erdemir

ARC
Geleneksel Faaliyet Raporu, Metaller Kategorisi, **Altın Ödül**

LACP
Materyaller Kategorisi, En İyi Faaliyet Raporu, **Altın Ödül**

Stevie IBA
Kimyasallar, Materyaller ve İnşaat Kategorisi, En İyi Basılı Faaliyet Raporu, **Bronz Ödül**

Vakıf Emeklilik

ARC
İngilizce Dışı Faaliyet Raporu, Sigortacılık Kategorisi, **Altın Ödül**

IADA
Sigortacılık Kategorisi, Genel Sunum, **Altın Ödül**

LACP
Sigortacılık Kategorisi, En İyi Faaliyet Raporu, **Altın Ödül**

Finans - Çeşitli Hizmetler Kategorisi, En İyi Faaliyet Raporu, **Altın Ödül**

Tüm Kategoriler, EMEA Sıralaması, En İlgi Çekici Rapor, **Bronz Ödül**

Stevie IBA
Bankacılık, Finansal Hizmetler, Sigorta ve GYO Kategorisi, En İyi Basılı Faaliyet Raporu, **Bronz Ödül**

Ziraat Bankası

ARC
Geleneksel Faaliyet Raporu, Bankacılık Kategorisi, En İyi İç Sayfa Tasarımı, **Altın Ödül**

IADA
Bankacılık Kategorisi, Tasarım Konsepti ve Fotoğraf, **Altın Ödül**

Bankacılık Kategorisi, Kapak Tasarımı, **Gümüş Ödül**

Bankacılık Kategorisi, İç Sayfa Tasarımı, **Gümüş Ödül**

Bankacılık Kategorisi, Üretim ve Baskı, **Gümüş Ödül**

LACP
Bankacılık Kategorisi, En İyi Faaliyet Raporu, **Altın Ödül**

Finans - Çeşitli Hizmetler Kategorisi, En İyi Faaliyet Raporu, **Platin Ödül**

Tüm Kategoriler, EMEA Sıralaması, En İyi Rapor Kapağı, **Gümüş Ödül**

Stevie IBA
Bankacılık, Finansal Hizmetler, Sigorta ve GYO Kategorisi, En İyi Basılı Faaliyet Raporu, **Bronz Ödül**

ETKİN

PERİYODİK YATIRIMCI SUNUMLARI, STRATEJİK SUNUMLAR VE ROAD-SHOWLARA YÖNELİK TERZİ İŞİ ÇÖZÜMLER TAYBURN'ÜN YATIRIMCI İLİŞKİLERİ ALANINDA MÜŞTERİLERİNE SUNDUĞU KATMA DEĞERİ YÜKSEK ÜRÜNLERDEN BAZILARIDIR.

YATIRIMCI İLİŞKİLERİ

YATIRIMCI İLİŞKİLERİ

Etkin ve hızlı iletişimi destekleyen hizmetler
Günümüz piyasalarında hız, tutarlılık, şeffaflık ve sürdürülebilirlik yatırımcı ilişkilerinin başarısını belirleyen unsurlardır.

Yatırımcılar; şirketlerin stratejileri kadar iş süreçlerini, yönetişim yapılarını, sürdürülebilirlik performanslarını, insan kaynağı uygulamalarını ve topluma katkılarını da sorgulamaktadır. Bu düzlemde, kurumsal bilgiyi zamanında, kolay anlaşılır ve erişilir formatlarda sunmak, yatırımcı ilişkileri ile uğraşan tüm profesyonellerin ortak ve değişmez hedefidir.

Yatırımcılar açısından önem taşıyan bir diğer unsur yasalara tam uyumdur. Yasal mevzuat, yatırımcı ilişkilerinin ve faaliyet raporlamasının çerçevesini belirleyen dinamik ve sürekli değişim içinde olan bir evrendir. Bu noktadan hareketle, tabi olunan ulusal ve/veya uluslararası mevzuatı takip etmek ve tam uyumu sağlamak, halka açık şirketler açısından önem taşımaktadır.

Tayburn, müşteri verilerini ürünleştirme sürecindeki hızı ve uygulamada "sıfır hata" seviyesi ile de farklılaşmaktadır.

Periyodik yatırımcı sunumları, stratejik sunumlar ve road-showlara yönelik terzi işi çözümler Tayburn'ün yatırımcı ilişkileri alanında müşterilerine sunduğu katma değeri yüksek ürünlerden bazılarıdır.

YATIRIMCILAR; ŞİRKETLERİN STRATEJİLERİ KADAR İŞ SÜREÇLERİNİ, YÖNETİŞİM YAPILARINI, SÜRDÜRÜLEBİLİRLİK PERFORMANSLARINI, İNSAN KAYNAĞI UYGULAMALARINI VE TOPLUMA KATKILARINI DA SORGULAMAKTADIR. BU DÜZLEMDE, KURUMSAL BİLGİYİ ZAMANINDA, KOLAY ANLAŞILIR VE ERİŞİLİR FORMATLARDA SUNMAK, YATIRIMCI İLİŞKİLERİ İLE UĞRAŞAN TÜM PROFESYONELLERİN ORTAK VE DEĞİŞMEZ HEDEFİDİR.

HIZLI

ÇELEBİ HAVA SERVİSİ
YATIRIMCI İLİŞKİLERİ WEB SİTESİ

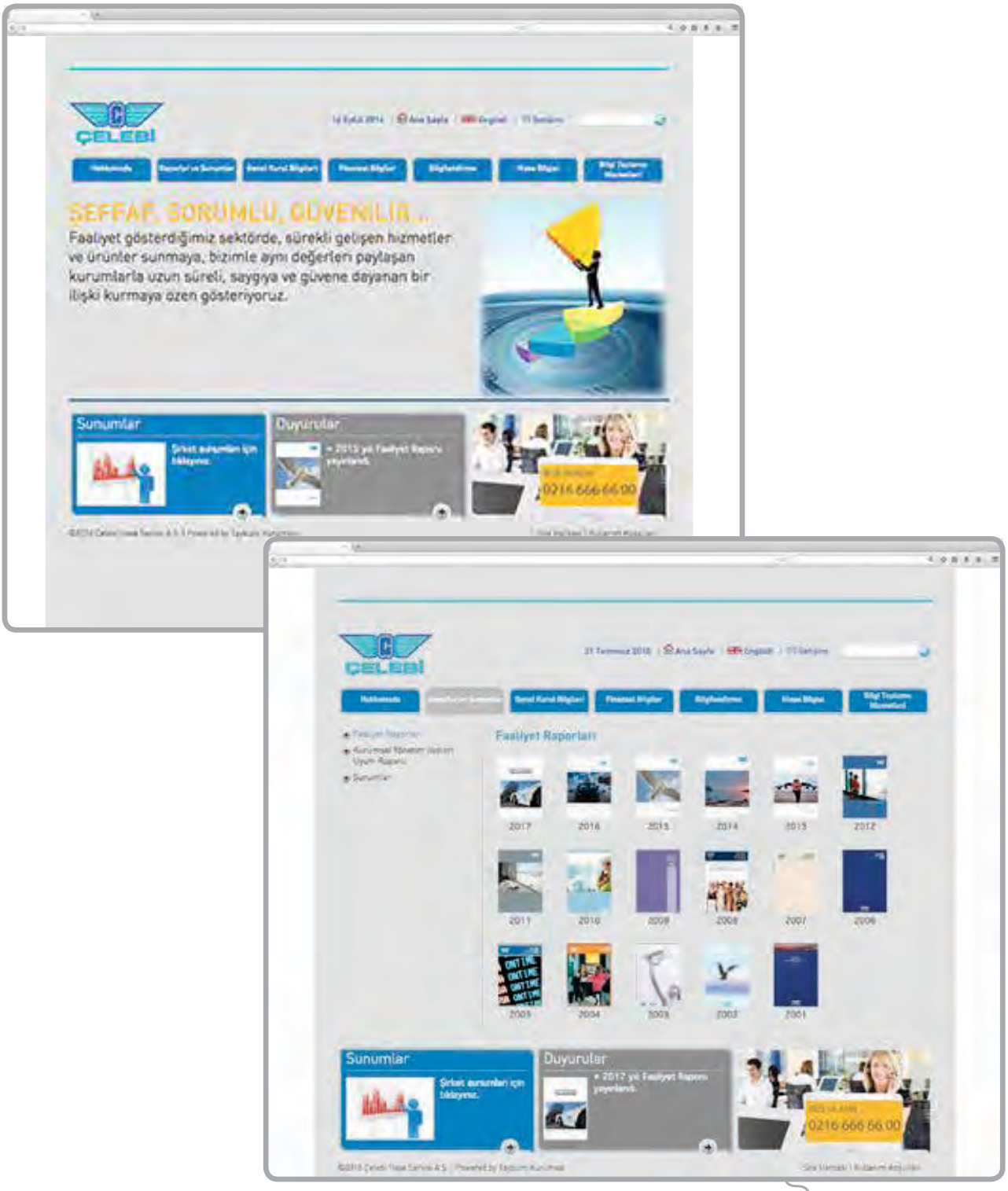

www.celebiyatirimci.com

DOĞUŞ OTOMOTİV
YATIRIMCI İLİŞKİLERİ PROFİL SUNUMU

DOĞUŞ OTOMOTİV
YATIRIMCI İLİŞKİLERİ PROFİL SUNUMU (WEB)

www.dogusotomotiv.com.tr/2017/profile-tr/

DOĞUŞ OTOMOTİV
YATIRIMCI İLİŞKİLERİ AYLIK SUNUMU

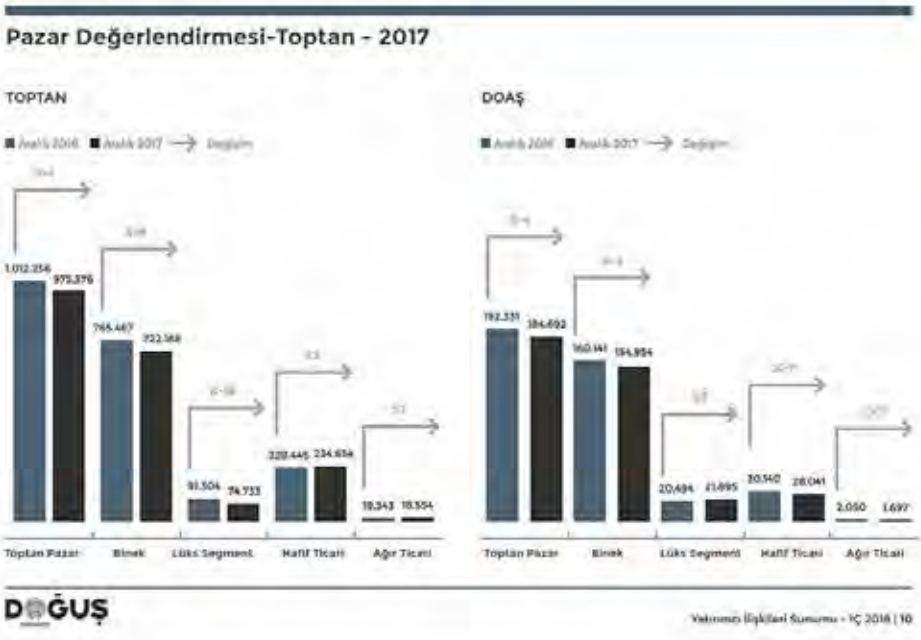

DOĞUŞ OTOMOTİV
YATIRIMCI İLİŞKİLERİ AYLIK SUNUMU (WEB)

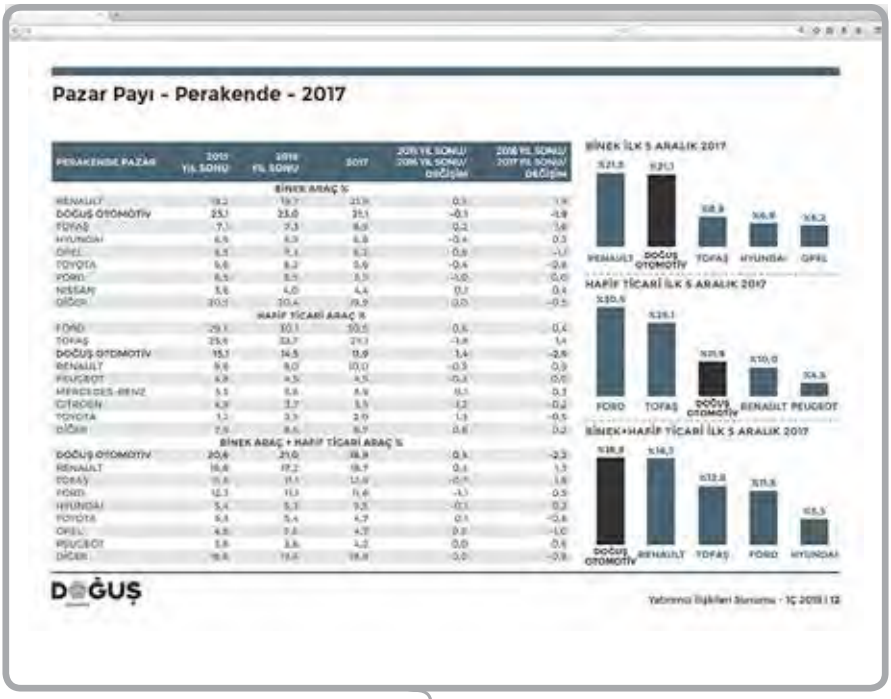

www.dogusotomotiv.com.tr/tr/yatirimci-iliskileri

LACP Spotlight Awards (2012)

- Haber Bülteni Kategorisi, Gümüş Ödül

GARANTİ BANKASI
YATIRIMCI İLİŞKİLERİ SUNUMU

GARANTİ BANKASI
KURUMSAL PROFİL

LACP Spotlight Awards (2012)
- Haber Bülteni Kategorisi Gümüş Ödül

Stevie Awards (2012)
- Haber Bülteni Kategorisi, Bronz Ödül

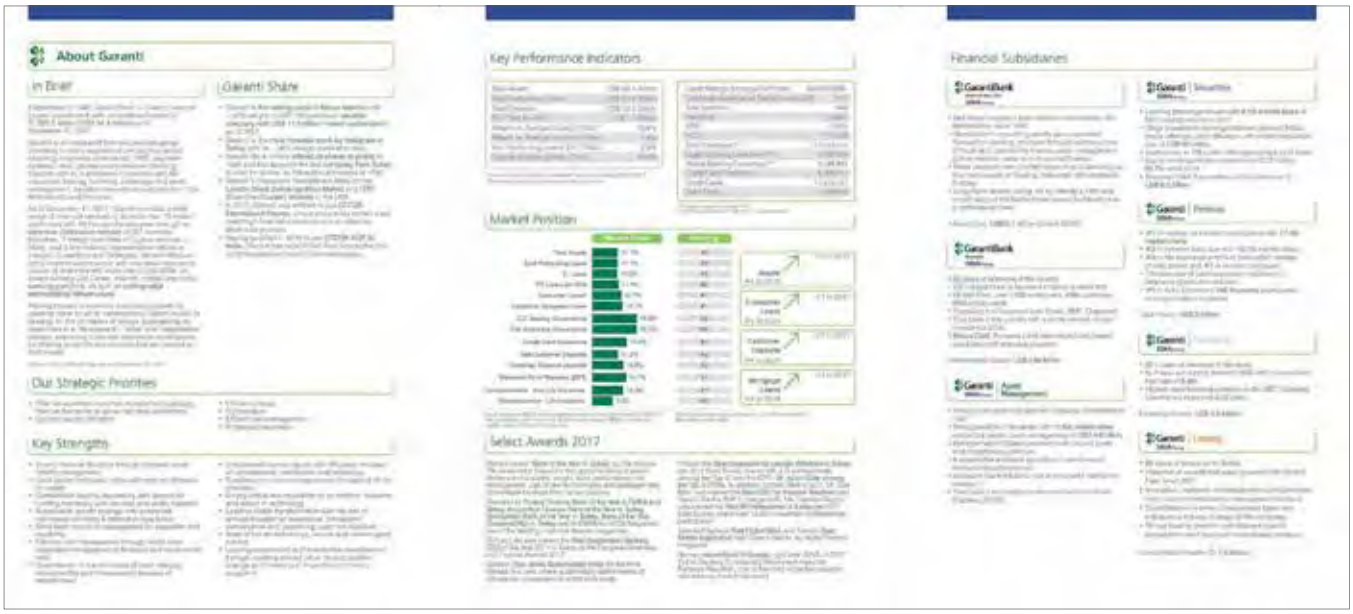

HALKBANK
YATIRIMCI İLİŞKİLERİ SUNUMU

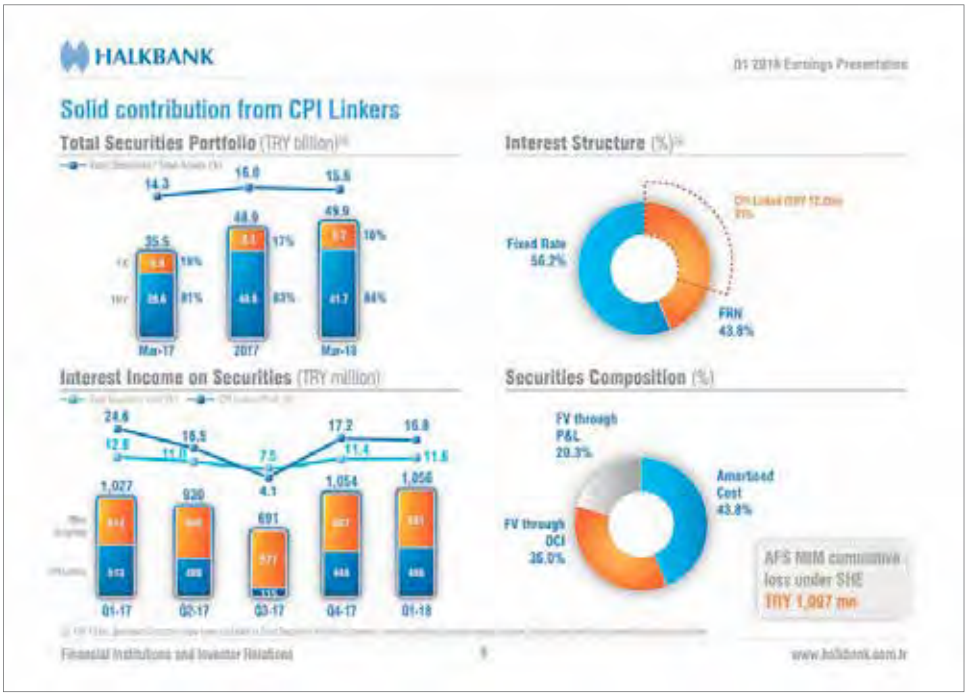

HALKBANK
FİNANSAL KURUMLAR VE YATIRIMCI İLİŞKİLERİ SUNUMU

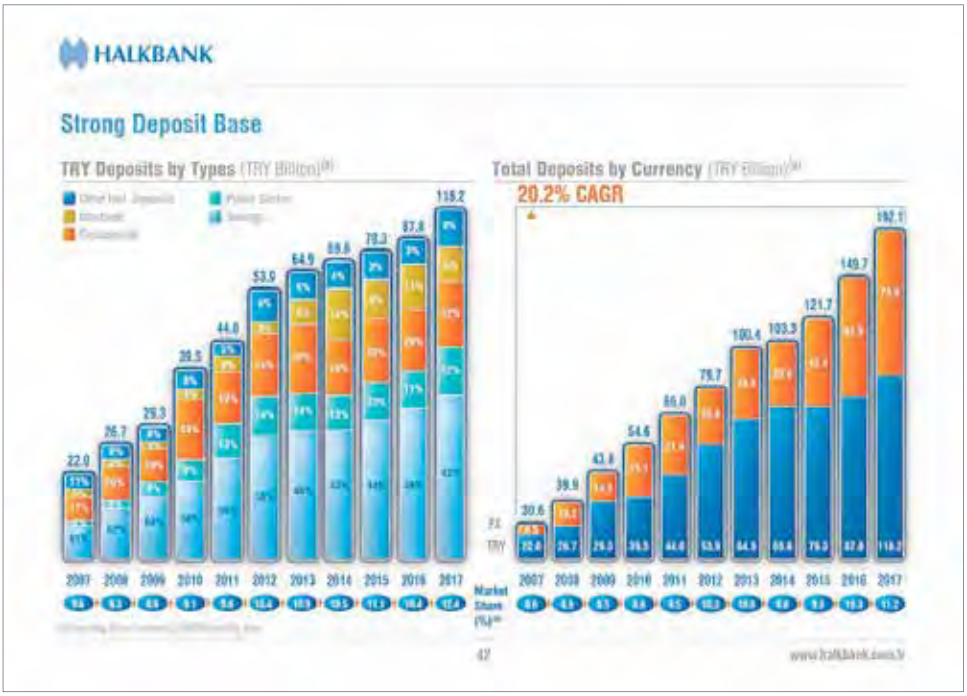

HALKBANK
YATIRIMCI İLİŞKİLERİ BROŞÜRÜ

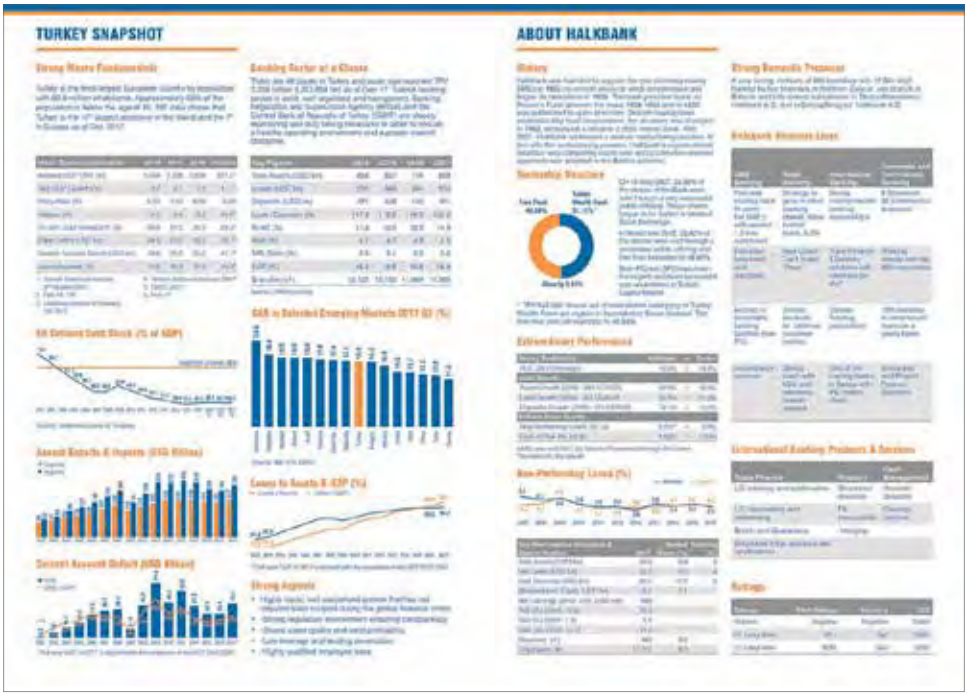

ÖZAK GYO
YATIRIMCI İLİŞKİLERİ SUNUMU

TEKFEN HOLDİNG
YATIRIMCI İLİŞKİLERİ SUNUMU

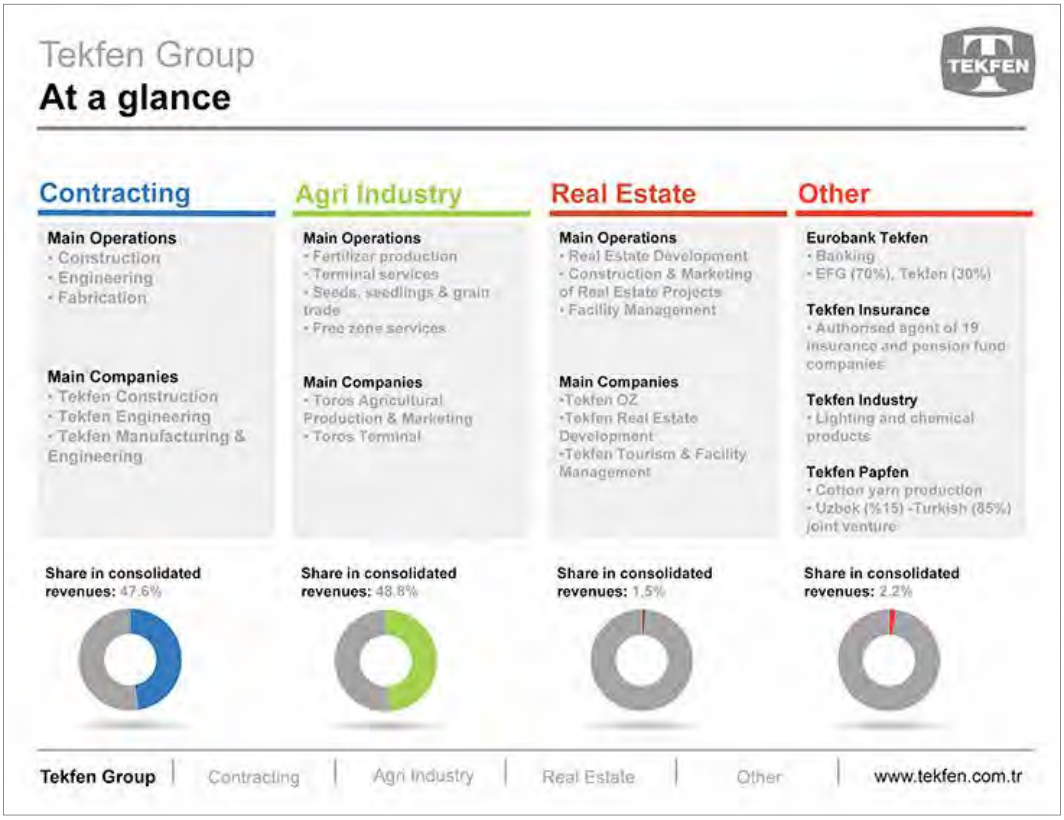

DOĞR

TAYBURN'ÜN İHTİSAS EDİTÖRLÜĞÜ HİZMETLERİ, KURUMSAL MÜŞTERİLERİN PAYDAŞLARI VE HEDEF KİTLELERİ İLE GERÇEKLEŞTİRDİKLERİ İLETİŞİMDE İHTİYAÇ DUYDUKLARI İÇERİĞİN GELİŞTİRİLMESİNİ VE EDİTÖRYEL HİZMETLERİN SUNUMUNU KAPSAMAKTADIR.

İHTİSAS EDİTÖRLÜĞÜ

İHTİSAS EDİTÖRLÜĞÜ

Kurumsal hedef ve stratejilerle örtüşen bir ses tonunu sağlamak, Tayburn editörlük hizmetlerinin odağını oluşturmaktadır.

Tayburn'ün ihtisas editörlüğü hizmetleri, kurumsal müşterilerin paydaşları ve hedef kitleleri ile gerçekleştirdikleri iletişimde ihtiyaç duydukları içeriğin geliştirilmesini ve editöryel hizmetlerin sunumunu kapsamaktadır.

Tayburn ihtisas editörlüğü hizmetleri; müşterilerin
- ürettiği katma değeri net olarak ifade etmek,
- finansal bilgilerini en yalın ve anlaşılır bir şekilde sunmak,
- işlerinde kaydettikleri gelişmeleri kurumsal bir öyküye dönüştürmek

suretiyle paydaşlarıyla kurdukları iletişime katkıda bulunmaktadır.

Tayburn, Türkçe'nin yanı sıra İngilizce, Fransızca, Almanca, İtalyanca, Rusça, Arapça ve diğer dillerde kurumsal iletişimin tüm mecralarına yönelik içerik sağlamaktadır.

Tayburn ihtisas editörlüğü hizmetleri;
- şirketlerin yıllık performansını, üst yönetimin stratejik mesajlarını en yalın ve somut şekilde sunan faaliyet raporlarının editörlüğünü,
- şirketlerin kurumsal stratejilerinin ekonomik, sosyal ve çevresel döngüdeki performansını irdeleyen sürdürülebilirlik ve sosyal sorumluluk raporlarının editörlüğünü,
- kurumsal içeriğin internet mecrasına uygun bir dille sunulmasını ve dijital dünyadaki rekabet eşiğinin güçlendirilmesini sağlayan web içerik stratejisi geliştirme çalışmalarını ve web editörlüğünü,
- şirket hedef kitlelerine yönelik sunumların, üst düzey yönetici konuşma metinlerinin ve video skriptlerinin hazırlanmasını

içermektedir.

İHTİSAS EDİTÖRLÜĞÜ PORTFÖYÜMÜZDEN

Anadolu Sigorta
Kurumsal iletişim malzemeleri (İngilizce editörlük)

Burgan Bank
Kurumsal iletişim malzemeleri (İngilizce editörlük)

Çelebi Holding
Kurumsal iletişim malzemeleri
(Türkçe, İngilizce, Fransızca, Almanca, Macarca, Yunanca ve Rusça editörlük)

DRD
Kurumsal web sitesi (İngilizce editörlük)

Halkbank
Etik İlkeler ve Yolsuzlukla Mücadele kitapçıkları
(İngilizce editörlük)

ING Bank
Kurumsal iletişim malzemeleri (Türkçe ve İngilizce editörlük)

Korteks
Kurumsal web sitesi ve iletişim malzemeleri
(Türkçe ve İngilizce editörlük)

MEFA Group
Kurumsal iletişim malzemeleri (İngilizce ve Rusça editörlük)

K

OYAK
Kurumsal iletişim malzemeleri (İngilizce editörlük)

TEB
Kurumsal iletişim malzemeleri (İngilizce, Fransızca ve Türkçe editörlük)

TEB Cetelem
Kurumsal iletişim malzemeleri (Türkçe editörlük)

Tekfen Holding
2017 faaliyet raporu (İngilizce editörlük)

Tofaş
Kurumsal web sitesi ve iletişim malzemeleri (İngilizce editörlük)

TSKB
Kurumsal web sitesi (İngilizce editörlük)

Türkiye Katılım Bankaları Birliği
Strateji belgesi (İngilizce editörlük)

Zorlu Holding
Grup şirketleri kurumsal iletişim malzemeleri (Türkçe, İngilizce, Rusça, Fransızca, Almanca, İspanyolca, Arapça ve Lehçe editörlük)

1994 2018

TÜM BRANŞLARDA HİZMET SUNDUKLARIMIZ

BORSA / BİRLİK / VAKIF / FEDERASYON

- AÇEV
- Emeklilik Gözetim Merkezi
- Federation of Euro-Asian Stock Exchanges (FEAS)
- Finansal Kurumlar Birliği
- Global Compact Türkiye
- International Options Market Association (İngiltere)
- İMKB / Borsa İstanbul
- Kredi Kayıt Bürosu
- Lokman Hekim Geri Kazanım
- Merkezi Kayıt İstanbul
- Nuh Çimento Vakfı
- Sermaye Piyasası Profesyonelleri Derneği
- TARSİM
- Tepav
- Türkiye Çimento Müstahsilleri Birliği
- Türkiye Jokey Kulübü
- Türkiye Katılım Bankaları Birliği
- Türkiye Sermaye Piyasası Aracı Kuruluşları Birliği
- Türkiye Sigorta ve Reasürans Şirketleri Birliği
- TÜSİAD
- TÜYİD Yatırımcı İlişkileri Derneği
- TZH Vakfı
- Vehbi Koç Vakfı
- VOB
- World Federation of Exchanges (Fransa, İngiltere)

HOLDİNGLER / ŞİRKET GRUPLARI

- AG Anadolu Grubu Holding
- Akfel Holding
- Arıkanlı Holding
- Avrupa & Amerika Holding
- Borusan Holding
- Çalık Holding
- Çelebi Holding
- Deva Holding
- Doğan Holding
- Doğuş Holding
- EastPharma (İngiltere)
- EWE Turkey Holding
- Fiba Holding
- GİSAD Grubu
- GSD Grubu
- Koç Holding
- Kolin Grubu
- Kürüm Şirketler Grubu
- OYAK
- Rumeli Holding
- Sabancı Holding
- SOCAR Türkiye
- Şişecam Topluluğu
- Taboğlu Holding
- Tekfen Holding
- Turcas Holding
- Uzel Grup
- Yaşar Holding
- Zorlu Grubu

HİZMET SUNDUKLARIMIZ

FİNANS

Bankacılık

- A&T Bank
- ABank
- Albaraka Türk
- Anadolubank
- Atlasbank
- Bank Kapital
- Banka Kombetare Tregtare (Arnavutluk)
- Banque du Bosphore (Fransa)
- C Bank
- Çalık Bank
- Demirbank
- Dışbank
- Dünya Bankası (Ankara Ofisi)
- ECO Trade and Development Bank
- Etibank
- Family Finans Kurumu
- Finansbank
- Finansbank Romania (Romanya)
- Garanti Bankası
- GarantiBank International N.V. (Hollanda)
- GSD Bank
- Halkbank
- İktisat Bankası
- İller Bankası
- İş Bankası
- Kentbank
- MNG Bank
- Osmanlı Bankası
- Oyak Bank / ING Bank
- Pamukbank
- Pinebank (ABD)
- Şekerbank
- T.C. Merkez Bankası
- Takasbank / Takas İstanbul
- TEB
- TEB N.V. (Hollanda)
- TEB Sh.A. (Kosova)
- Tekfenbank / Eurobank Tekfen / Burgan Bank
- Tekstilbank
- TSKB
- Türk Eximbank
- Türkiye Finans
- Türkiye Kalkınma Bankası
- Ulusal Bank
- Vakıf Katılım
- VakıfBank
- Yapı ve Kredi Bankası
- YKB Nederland N.V. (Hollanda)
- Ziraat Bank International AG (Almanya)
- Ziraat Bankası
- Ziraat Katılım

Faktoring

- Başer Faktoring
- C Factoring
- Çağdaş Faktoring
- Destek Finans Factoring
- Ege Factoring
- Ekspo Factoring
- Factofinans
- Fiba Faktoring
- Garanti Faktoring
- Girişim Faktoring
- GSD Factoring
- İstanbul Factoring
- İş Factoring
- K Factoring
- Kapital Factoring
- Kent Factoring
- Lider Faktoring
- MNG Faktoring
- Optima Faktoring
- Pamuk Factoring
- Süzer Factoring
- TEB Factoring
- Tekstil Factoring
- Toprak Factoring
- Yapı Kredi Faktoring
- Yaşar Factoring

Finansal Kiralama
- A&T Leasing
- Alternatif Lease
- Atlas Leasing
- Demir Leasing
- Dünya Leasing
- Ege Leasing
- EGS Leasing
- Finans Leasing
- Garanti Leasing
- İktisat Leasing
- İstanbul Leasing
- İş Leasing
- K Leasing
- Kent Leasing
- Pamuk Leasing
- Rant Leasing
- Süzer Leasing
- TEB Leasing
- Tekstil Leasing
- Toprak Leasing
- Yapı Kredi Leasing
- Yaşar Leasing

GYO / Gayrimenkul Değerleme
- Doğuş GYO
- Fiba Gayrimenkul
- İş GYO
- Özak GYO
- SAF GYO
- Torunlar GYO
- TSKB Gayrimenkul Değerleme
- TSKB GYO
- Yapı Kredi Koray
- Ziraat GYO
- Zorlu Gayrimenkul

Sigortacılık
- Aegon Emeklilik ve Hayat
- AK Emeklilik / AvivaSA Emeklilik ve Hayat
- Aksigorta
- Anadolu Hayat Emeklilik
- Anadolu Sigorta
- Başak Emeklilik
- BNP Paribas Cardif
- Cigna Hayat Sigorta
- Demir Hayat Sigorta
- Ergo İsviçre Emeklilik ve Hayat
- Finans Emeklilik
- Finans Sigorta
- Garanti Emeklilik ve Hayat
- Garanti Sigorta
- Güneş Sigorta
- Halk Sigorta
- Millî Reasürans
- Polaris Sigorta
- Sompo Japan Sigorta
- Toprak Sigorta
- Vakıf Emeklilik
- Yapı Kredi Sigorta
- Ziraat Emeklilik
- Ziraat Sigorta

Yatırım / Portföy Yönetim / VYŞ / Tüketici Finansmanı
- Corio Türkiye
- Fiba Kapital Holding
- Finans Yatırım
- Garanti Portföy Yönetimi
- GFC Menkul Değerler
- Global Markets Institute (Fransa)
- Halk Yatırım
- İktisat Yatırım
- İş Girişim Sermayesi
- İş Portföy Yönetimi
- İş Yatırım
- Kalkınma Menkul Değerler
- Kent Yatırım
- MNG Yatırım
- OYAK Yatırım
- TEB Cetelem
- TEB Yatırım
- TURKASSET
- Turkisfund (SICAV) (Lüksemburg)
- ÜNLÜ & Co
- Yatırım Finansman

HİZMET SUNDUKLARIMIZ

FİNANS DIŞI

Ambalaj
- Deren Ambalaj

AVM / Restoran / Turizm
- ADA Alışveriş Merkezi
- Altın Yunus
- Ankara Bağ Evi
- Çanakkale Kolin Hotel ve Kongre Merkezi
- Doria Hotel Bodrum
- Moss Travel
- Tekira Alışveriş Merkezi
- Teras Park Alışveriş Merkezi
- Tez Tour
- Tour Market
- Yoma Restaurant
- Zorlu Grand Hotel

Basın-Yayın
- Hürriyet Gazetecilik

Bilişim / Telekomünikasyon
- AVEA
- Bileşim A.Ş.
- Febris
- Intertech
- iNNOVA
- OYTEK
- Türk Telekom

Cam
- Anadolu Cam
- Soda Sanayii
- Trakya Cam

Çimento / Madencilik
- Adana Çimento
- Akçansa
- Bolu Çimento
- Çimsa
- Elazığ Çimento
- Entegre Harç
- Hekimhan Madencilik
- Mardin Çimento
- Nuh Çimento
- Oysa Çimento
- Ünye Çimento

Denizcilik / Havacılık / Liman İşletmeciliği / Ulaşım
- Çanakkale Liman İşletmesi
- Çelebi Bandırma Limanı
- Çelebi Hava Servisi
- Çelebi Marina
- Çe-Tur
- Port Akdeniz
- Türk Hava Yolları

Eğitim / Öğretim / Lisanslama
- Koç Üniversitesi
- Koç Üniversitesi / TÜSİAD EAF
- KUTTAM
- KUYTAM
- KÜMPEM
- KÜTEM
- MEF Dershaneleri
- Sermaye Piyasası Lisanslama Sicil ve Eğitim Kuruluşu

Endüstriyel Tekstil
- Kordsa

Enerji
- Aksa Enerji
- AYGAZ
- Çalık Enerji
- Enerjisa
- ESGAZ
- IC İçtaş Enerji
- Petkim
- STAR Rafineri
- TÜPRAŞ
- Zorlu Enerji

Hizmet
- Accor Services
- ACS Danışmanlık
- ARTI Danışmanlık
- C Line
- Consul Danışmanlık
- Çelebi Güvenlik
- Deriva Danışmanlık
- Grey Worldwide
- İŞMER
- Siemens Insight Consulting (İngiltere)
- Strata Training Consulting
- Tedra Danışmanlık
- Towers Watson
- Y&R Reklamevi

İnşaat / Taahhüt / İnşaat Malzemeleri / Mimarlık
- Armin Elektrik
- Dyo Boya
- EMARE Mimarlık
- Emre Arolat Mimarlık
- Eryap Plastik
- GAP İnşaat
- Geoduvar
- İzocam
- Koleksiyon Mobilya
- Kolin İnşaat
- Kolsan
- Makyol
- Prekons
- R.R. Pottery
- SAMS
- Yalın Tan-Jeyan Ülkü Mimarlık

Kağıt
- DÖNKASAN
- Kartonsan
- Selka
- Viking Kağıt

Maden ve Metaller
- Bemka
- Demisaş
- Enpay
- Erdemir Grubu
- Hasçelik
- MMZ Onur Boru
- Sarkuysan
- SOM Civata

Otomotiv / Filo Kiralama
- Anadolu Isuzu
- Doğuş Otomotiv
- DRD Filo Kiralama
- Garanti Filo Kiralama
- Otokar
- Tofaş
- Uzel Makine

Perakendecilik
- BİM
- Bimeks
- Gima
- Macrocenter
- Migros
- Tansaş

Sağlık / İlaç
- Acıbadem Sağlık Grubu
- Bilim İlaç
- Papsi Veteriner Kliniği
- Roche Diyagnostik
- Sağlık Bakanlığı Hudut ve Sahiller Genel Müdürlüğü

Savunma Sanayi
- Aselsan

Tarım / Hayvancılık
- Doğan Organik Ürünler
- Propet
- Ünal Tarım

Tekstil / Giyim
- Aslanlı Tekstil
- GAP Güneydoğu Tekstil
- GİSAD Dış Ticaret
- Korteks
- SAY Terzi

Tüketici Elektroniği
- Vestel Beyaz Eşya
- Vestel Dijital
- Vestel Elektronik

Yiyecek / İçecek
- Anadolu Efes
- Banvit
- Coca-Cola İçecek
- Koska
- Pınar Et
- Pınar Su
- Pınar Süt
- Şeker Piliç
- Taşkesti Su
- Ülker Gıda

İLETİŞİM

Süleyman Seba Cad. Acısu Sok. 1/15
Maçka 34357 İstanbul
Tel (212) 227 0436
Faks (212) 227 8857

Tayburn'e ulaşım bilgisi için

Ürün ve hizmetlerimiz hakkında bilgi almak için

Ronaldo Manosa rmanosa@tayburnkurumsal.com
Ediz Usman eusman@tayburnkurumsal.com
Nilgün Yılmazcan nyilmazcan@tayburnkurumsal.com
Gürdal Gök ggok@tayburnkurumsal.com

Muhasebe işlemleri için

Mustafa Kesgin mkesgin@tayburnkurumsal.com

Broşür ve bilgi talepleri için

Zeynep Üzümcü zuzumcu@tayburnkurumsal.com

WEB VE SOSYAL MEDYADA TAYBURN

Tayburn Türkiye
www.tayburnkurumsal.com

Tayburn Ltd.
www.tayburn.co.uk

www.linkedin.com/company/tayburn-istanbul

@tayburnistanbul

www.facebook.com/tayburnistanbul/

♻ Bu kataloğun basımında %100 geri dönüştürülmüş Lenza Matt kağıt ve çevre dostu teknolojiler kullanılmıştır.

Tayburn, baskı çalışmasını gerçekleştiren Ömür Matbaacılık A.Ş.'ye teşekkür eder.

www.tayburnkurumsal.com
0212 227 0436